

CORTE A  
ESCALA: 1/100

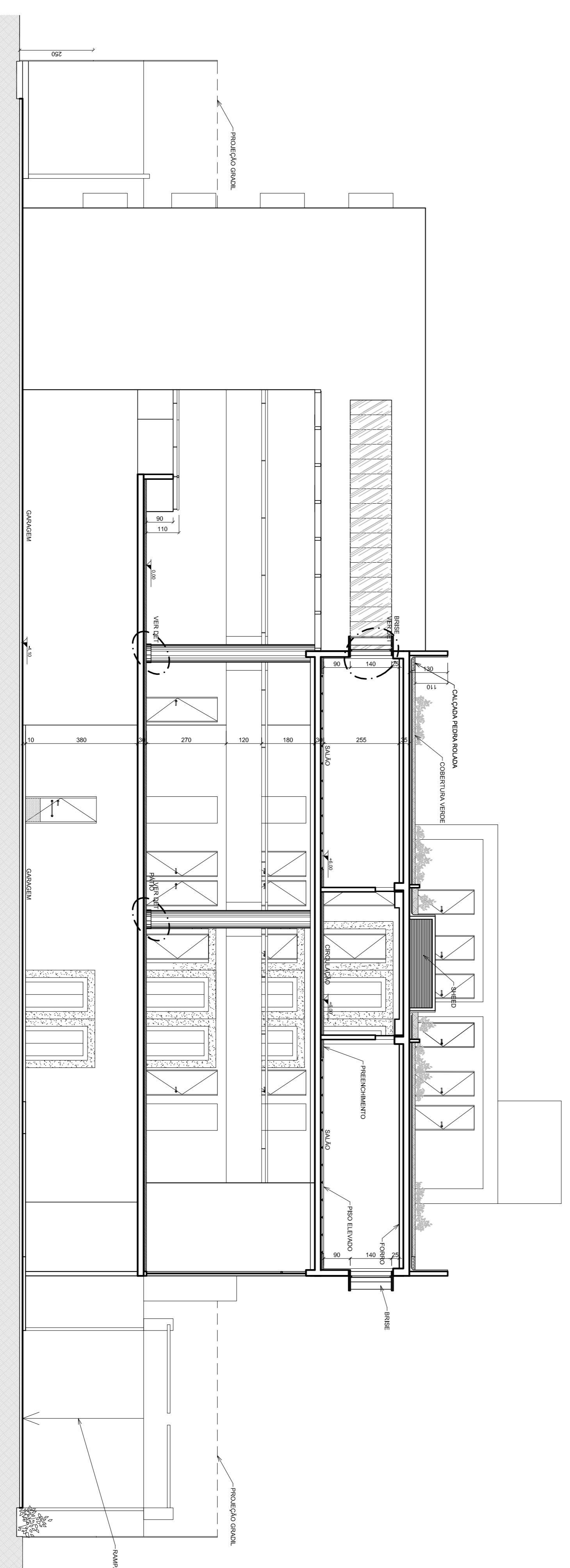

CORTE B  
ESCALA: 1/100

ESCALA DE REPRESENTAÇÃO

1	7	0,15
2	7	0,20
3	7	0,25
4	7	0,30
5	7	0,40
6	7	0,50
7	7	0,60
8	7	0,75
9	7	0,90
10	7	1,00
11	7	0,80
12	7	0,85
13	7	0,90
14	7	0,95
15	7	1,00
16	7	1,05
17	7	1,10
18	7	1,15
19	7	1,20
20	7	1,25
21	7	1,30
22	7	1,35
23	7	1,40
24	7	1,45
25	7	1,50
26	7	1,55
27	7	1,60
28	7	1,65
29	7	1,70
30	7	1,75
31	7	1,80
32	7	1,85
33	7	1,90
34	7	1,95
35	7	2,00

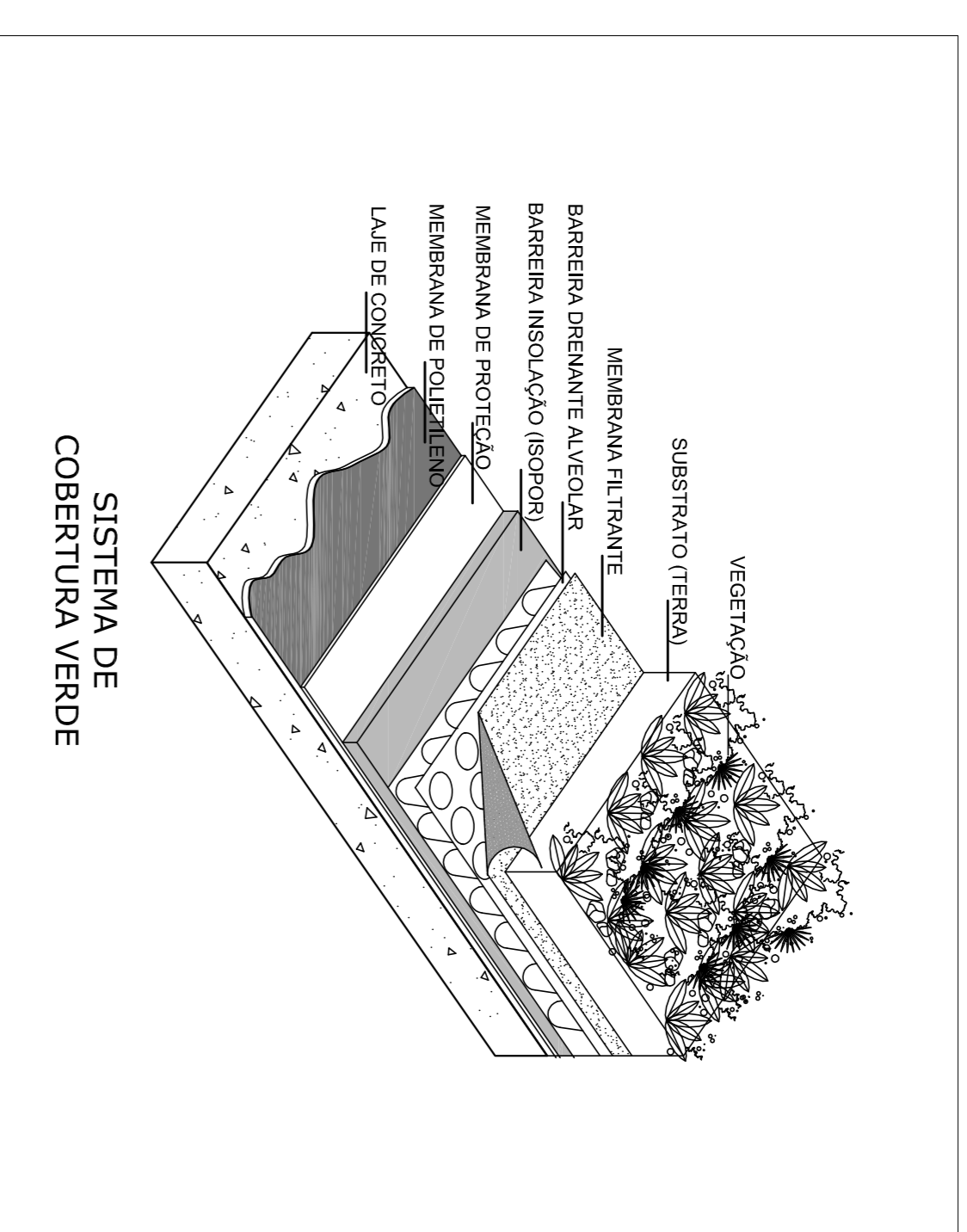

- NOTAS**
- MEDIDAS EM CENTÍMETROS, NÍVEIS EM METROS.
  - VERIFICAR POSIÇÃO EXATA DOS PILARES NO PROJETO ESTRUTURAL DETALHADO.
  - EM CASO DE CONFLITO DE INFORMAÇÕES ENTRE O PROJETO GRÁFICO E O CADERNO DE ESPECIFICAÇÕES, PREVALECE A INFORMAÇÃO CONTIDA NO DESENHO.
  - A IMPERMEABILIZAÇÃO DA COBERTURA DEVE PREVER PLACAS DE ISOLANTE TÉRMICO EM EPS MOLDADO EM PLACAS COM ENCAIXES LATERAIS E IMUNE A FUNGOS E BACTÉRIAS.
  - ALTERAÇÕES NESTE PROJETO SOMENTE COM AUTORIZAÇÃO EXPRESSA DO MINISTÉRIO DA EDUCAÇÃO
- REFERÊNCIA:**
- CADERNO DE COMPONENTES
  - PLANILHA DE QUANTITATIVOS E TIPOLOGIA ESPECÍFICA DO PROJETO
  - CADERNO DE ENCARGOS
  - MANUAL DE PROJETO

**Ministério da Educação**

**CENTRO DE TREINAMENTO - MINISTÉRIO DA EDUCAÇÃO**  
 QUADRA 604 - LOTE 28  
 SALS - SETOR DE GRANDES ÁREAS SUL  
 BRASILIA - DF

**PROPRIETÁRIO**  
 MINISTÉRIO DA EDUCAÇÃO  
**AUTORES DO PROJETO**  
 CARLA MAGIEL DAMASCENO - CREA: 13.559/D-DF  
 PÂMELA ROCHA E CARLA S. 982/D-DF  
 PÂMELA ROCHA DE ARAÚJO NETO - CREA: 9.859/D-DF

**RESPONSÁVEL TÉCNICO:**  
 PROPRIETÁRIO  
 AUTOR DO PROJETO: CREA: 13.559/D-DF  
 AUTOR DO PROJETO: CREA: 9.798/D-DF  
 AUTOR DO PROJETO: CREA: 9.829/D-DF  
 RESP. TÉCNICO: CREA

**ARQUITETURA**  
 PROJETO EXECUTIVO  
 CORTES A e B

COORDENADOR	MEC - Ministério da Educação	FRANZISCA
PROJETISTA	SAU - Superintendência de Administração do Sistema de Ensino	10/15
DESENHADOR	COOP - Coordenação Geral de Recursos Técnicos	
REVISOR	COOP - Coordenação de Obras e Serviços	
ELABORADO	11/00	
REVISADO	R/01	
REVISÃO	R/01	
DATA EMISSÃO	14/03/2009	
COSTUME	R/01	