

PLANTA BAIXA  
SM1  
ESCALA 1:25

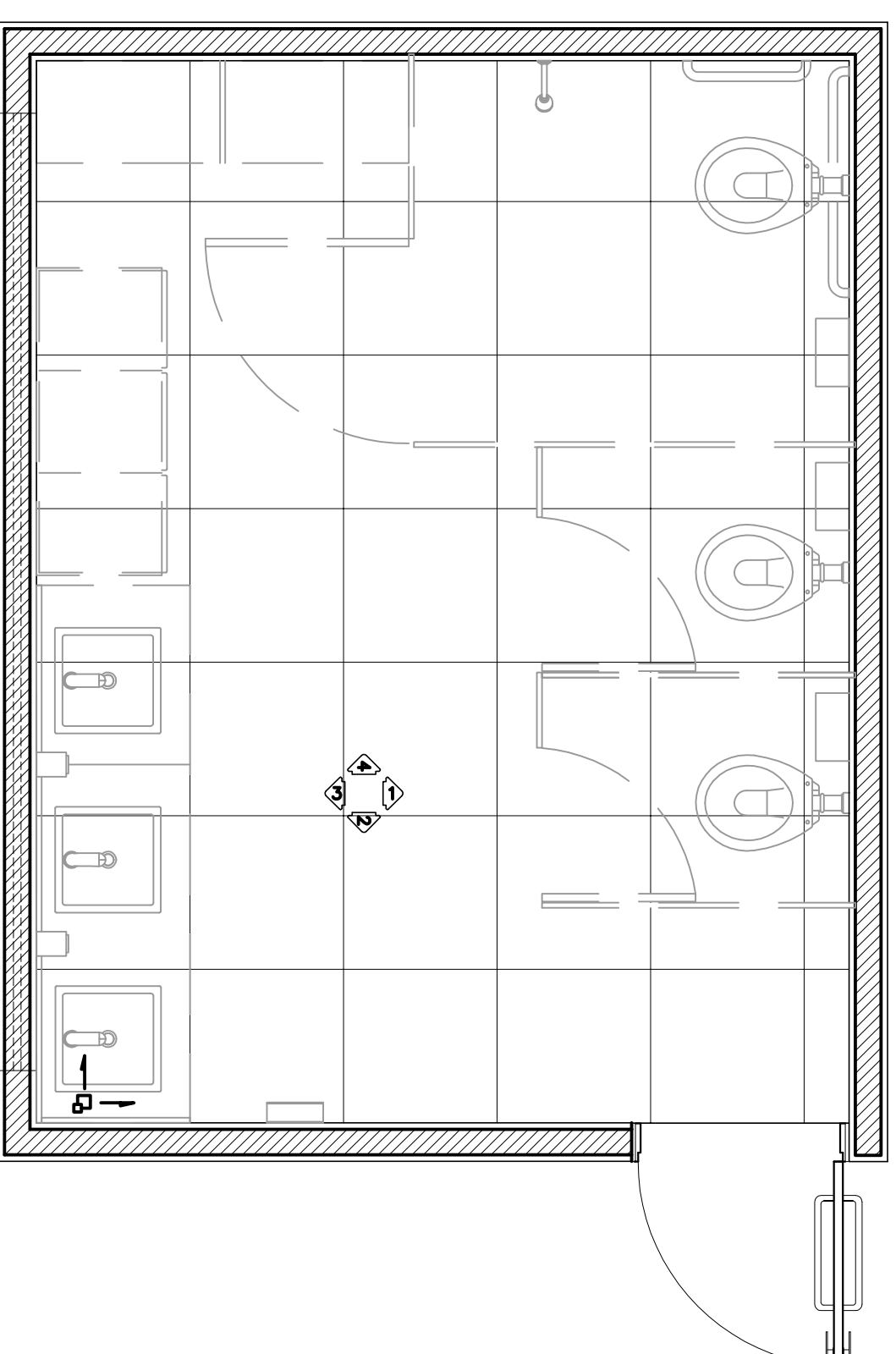

PLANTA BAIXA - 0 PAG. RISO  
SM1  
ESCALA 1:25

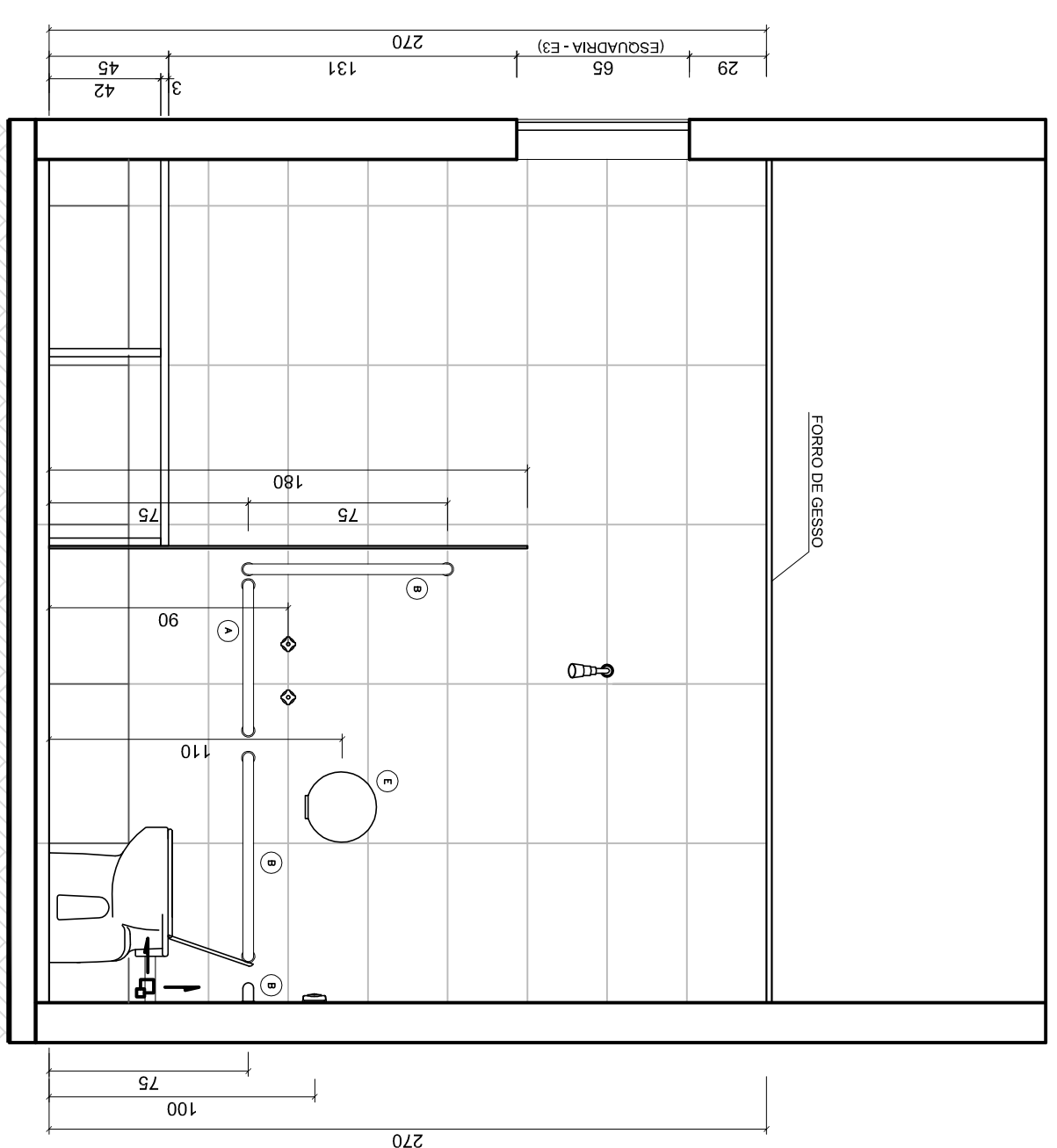

VISTA 4  
SM1  
ESCALA 1:25

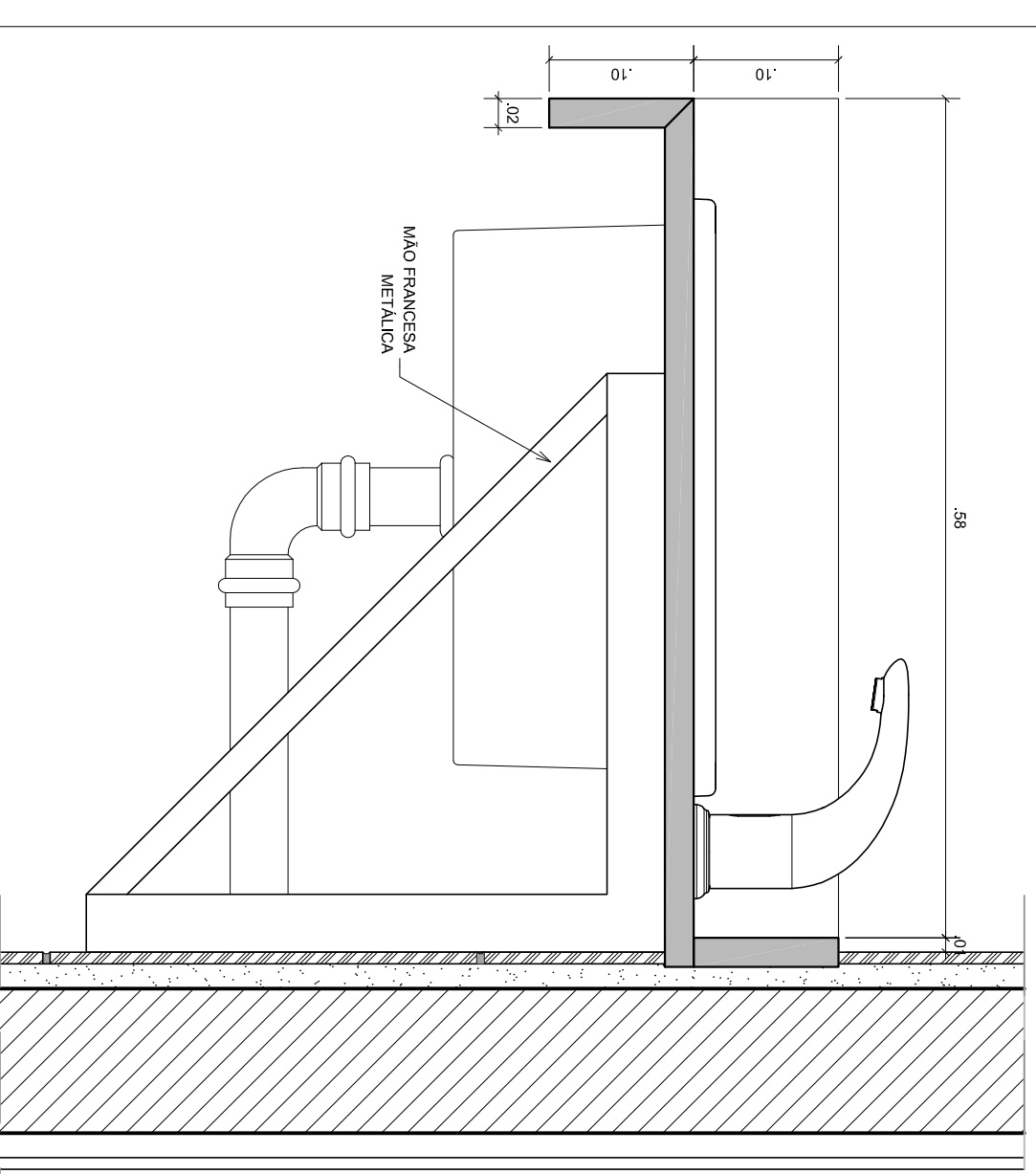

DETALHE  
DETALHE DA BANHEIRA  
ESCALA 1:5

**NOTAS**

- MEDIDAS EM MILÍMETROS, NÍVEIS EM METROS
- VERIFICAR POSIÇÃO EXATA DOS PILARES NO PROJETO ESTRUTURAL
- EM CASO DE CONFLITO DE INFORMAÇÕES ENTRE O PROJETO GRÁFICO E O DESENHO DE ESPERTEIROS, PREVALECE A INFORMAÇÃO CONTIDA NO DESENHO
- ALTERAÇÕES NESTE PROJETO SOMENTE COM AUTORIZAÇÃO EXPRESSA DO MINISTÉRIO DA EDUCAÇÃO

**REFERÊNCIA:**

- PLANTA BAIXA DE ARQUITETURA
- DET 2 - Mapeamento de Forro
- PLANILHA DE QUANTITATIVOS E TIPOLOGIA ESPECÍFICA DO PROJETO
- CADERNO DE ENCARGOS
- MANUAL DE PROJETO

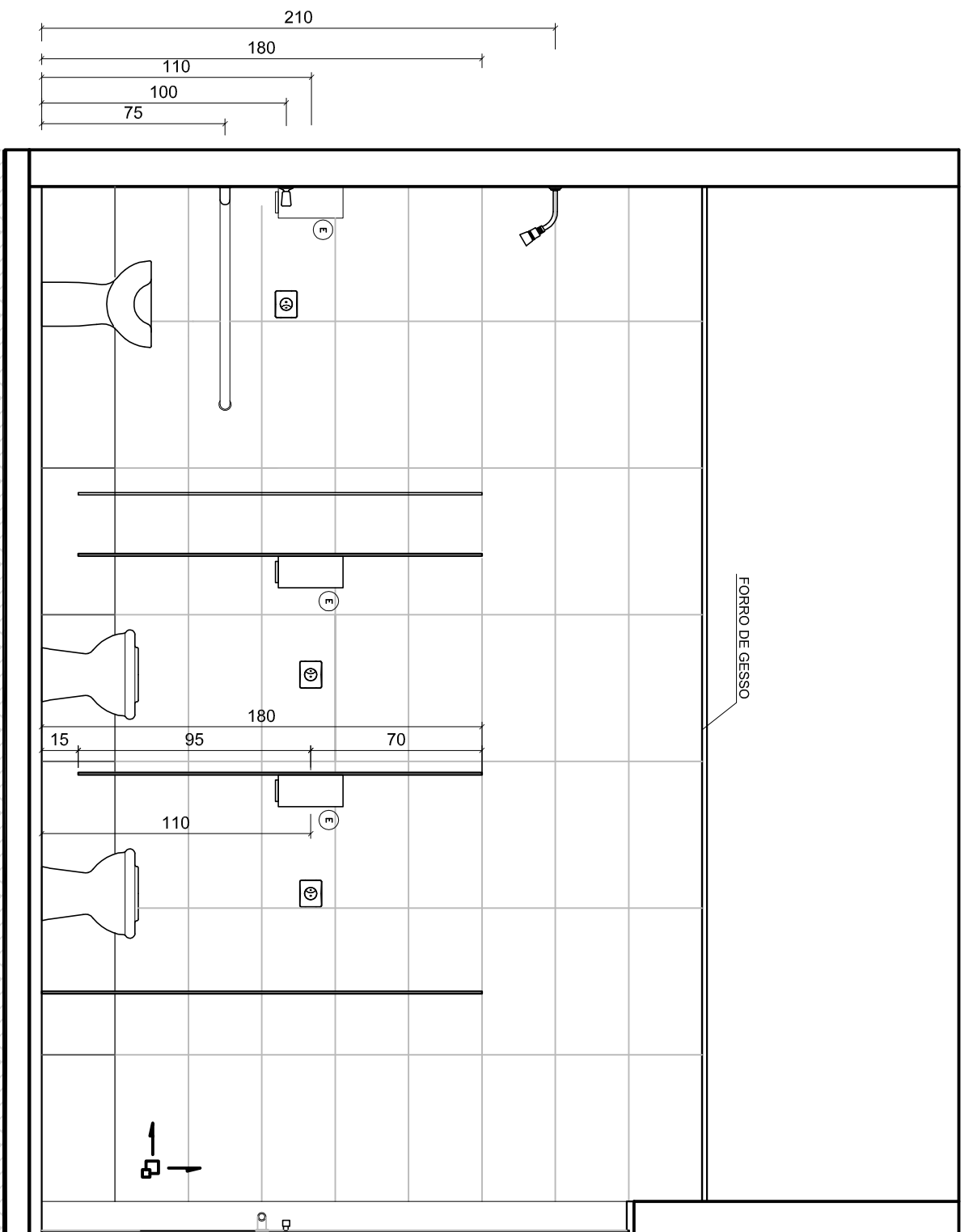

VISTA 1  
SM1  
ESCALA 1:25

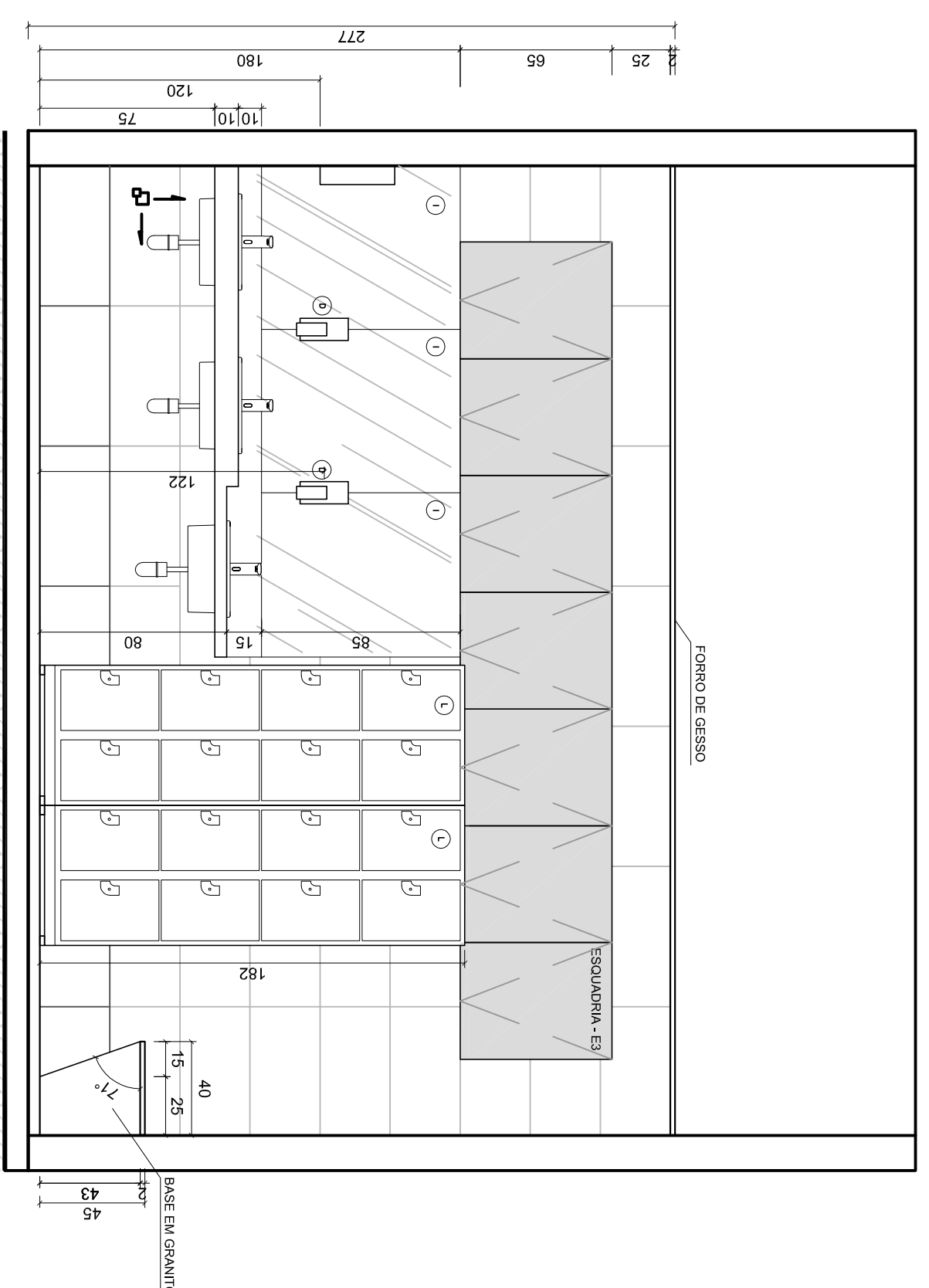

VISTA 3  
SM1  
ESCALA 1:25

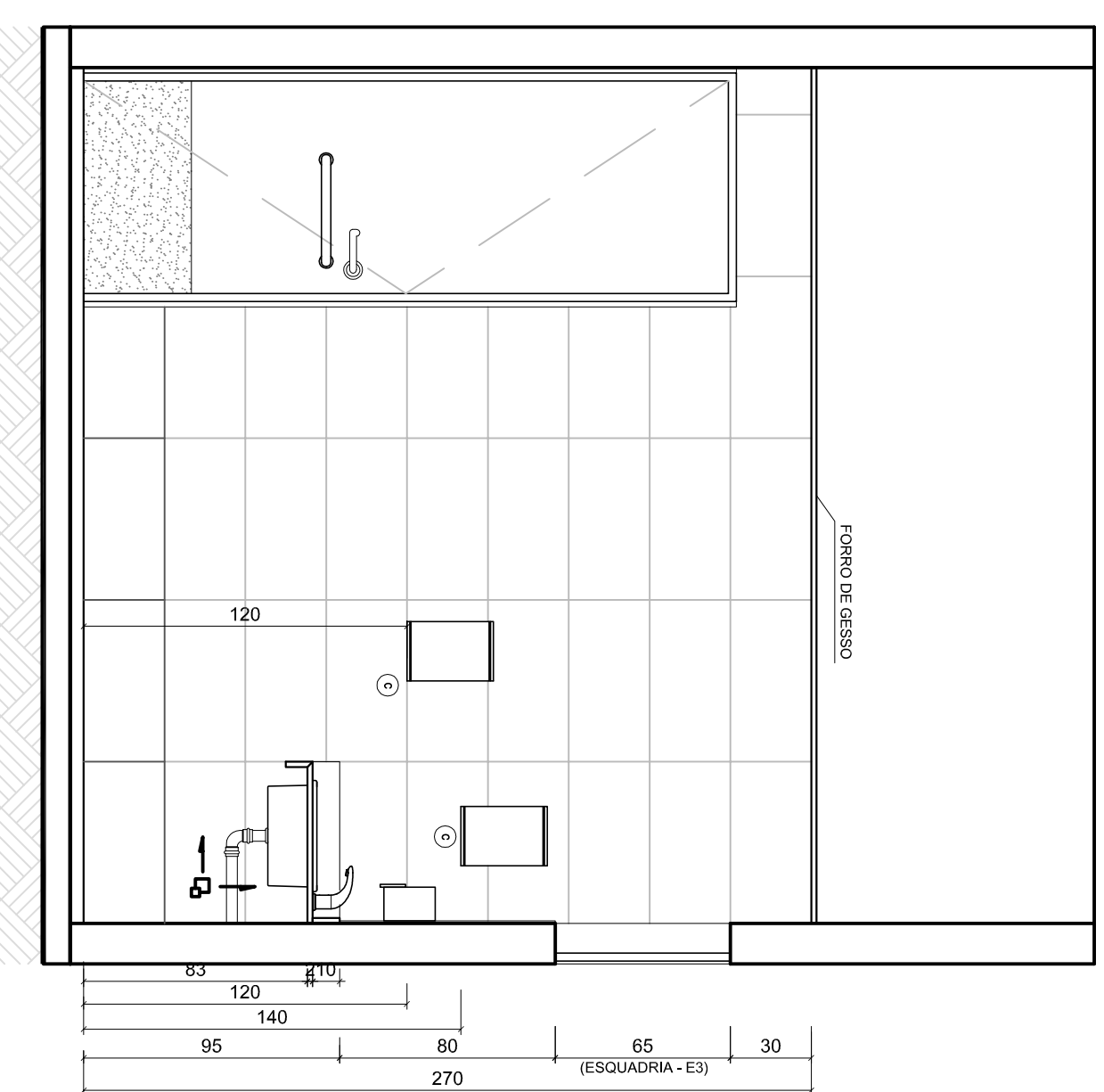

VISTA 2  
SM1  
ESCALA 1:25

ESCALA DE FUNDAMENTOS 1:1

**ESPECIFICAÇÕES**

- PISO** : PORCELANATO PI URANO GRIS RET "ROCK" (60x60 cm) OU EQUIVALENTE
- RODAPES** : PORCELANATO PI URANO GRIS RET "ROCK" (50x60 cm) OU EQUIVALENTE
- PAREDES** : CERÂMICA RET GLACE WHITE (30x60 cm) OU EQUIVALENTE
- DIVISÓRIAS** : LAMINADO ESTRUTURAL, TS-10mm, ACABAMENTO DUA-FACE TEXTURIZADO
- COM PORTAS NA COR VINHO, PAINÉIS NA COR PLATINA E FERREJENS COM PINTURA ELETROSTÁTICA BRILHANTE NA COR BRANCA
- BANCAOS** : GRANITO CINZA ANDORINHA (4x2 cm)
- RESAPADOS** : GRANITO CINZA ANDORINHA (4x2 cm)
- ASSENTOS** : GRANITO CINZA ANDORINHA (4x3 cm)

**LOUÇAS SANITÁRIAS "DECA" - COR BRANCA:**

- CUBA SOBREPOR (L700) SERIE TRIO QUADRADO OU EQUIVALENTE
  - BACA CONVENCIONAL - LINHA IZY OU EQUIVALENTE
  - BACA CONVENCIONAL PARA P.N.E. - LINHA CONFORTO OU EQUIVALENTE
- METALS - ACABAMENTO TOTALMENTE CROMADO:**
- TORNEIRA DE MESA DODOTRONIC MODELO ZENIT OU SIMILAR
  - VALVULA HYDRA DUO OU SIMILAR
  - DUCHA DE PAREDE DECA MODELO CLEAN OU SIMILAR

**QUANTIDADE**

- SIF 03
- 02
- 01

**ACESSÓRIOS :**

- ASSENTO PLÁSTICO UNIVERSAL PARA BACA COR BRANCA 03
- BARRA DE APOIO DE AÇO INOX TIPO PAREDE (60 cm) 01
- BARRA DE APOIO DE AÇO INOX TIPO PAREDE (80 cm) 03
- DISPENSER PARA TOALHA DE PAPEL INTERCOLHADA "ALEKKA" OU EQUIVALENTE 02
- SABONETEIRA SPRAY "ALEKKA" OU EQUIVALENTE 03
- DISPENSER PARA PAPEL HIGIÊNICO ROLÃO "ALEKKA" OU EQUIVALENTE 03
- ESPELHO (85 x 70 cm) 02
- ARMÁRIO MULTI-USO DUPLO 8 PORTAS MODELO NK2304 "NILKO" OU EQUIVALENTE 02



Ministério da Educação

CENTRO DE TREINAMENTO - MINISTÉRIO DA EDUCAÇÃO

ENDEREÇO: QUADRA B04 - LOTE 28

S045 - SETOR DE GRANDES ÁREAS SAU

MUNICÍPIO - UF: BRASÍLIA - DF

PROPRIETÁRIO: MINISTÉRIO DA EDUCAÇÃO

CBEA.13359/D/DF

AUTORES DO PROJETO: IONE MODOCCE - CBEA.8784/D/DF

PALLO CARVAL DE ARAUJO NETO - CBEA.8290/D/DF

RESPONSÁVEL TÉCNICO:

PROPRIETÁRIO: CBEA.13359/D/DF

AUTOR DO PROJETO: CBEA.8784/D/DF

AUTOR DO PROJETO: CBEA.8290/D/DF

AUTOR DO PROJETO: CBEA.8290/D/DF

RESR. TÉCNICO: CBEA

RA

RA

RA

PROJETO EXECUTIVO

ARQUITETURA

SANITÁRIO E VESTI MASCULINO DO SUBSÓLO (SM1)

DET 4

02/18

02/18