

ESCALA DE DIMENSÃO 1:10  
 1 2 3 4 5 6 7 8 9 10 11 12 13 14 15 16 17 18 19 20 21 22 23 24 25 26 27 28 29 30 31 32 33 34 35 36 37 38 39 40 41 42 43 44 45 46 47 48 49 50 51 52 53 54 55 56 57 58 59 60 61 62 63 64 65 66 67 68 69 70 71 72 73 74 75 76 77 78 79 80 81 82 83 84 85 86 87 88 89 90 91 92 93 94 95 96 97 98 99 100

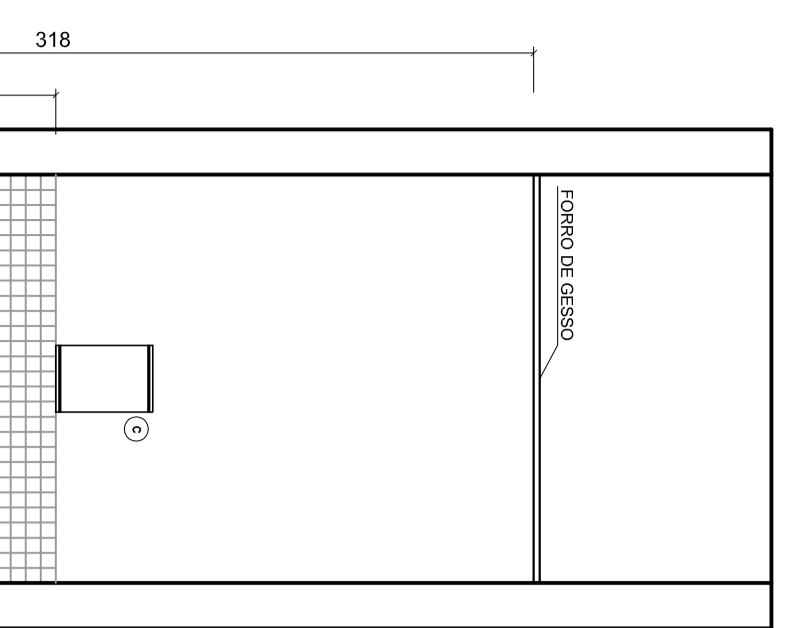

VISTA 1  
LAYOUT COZINHA  
ESCALA 1:25

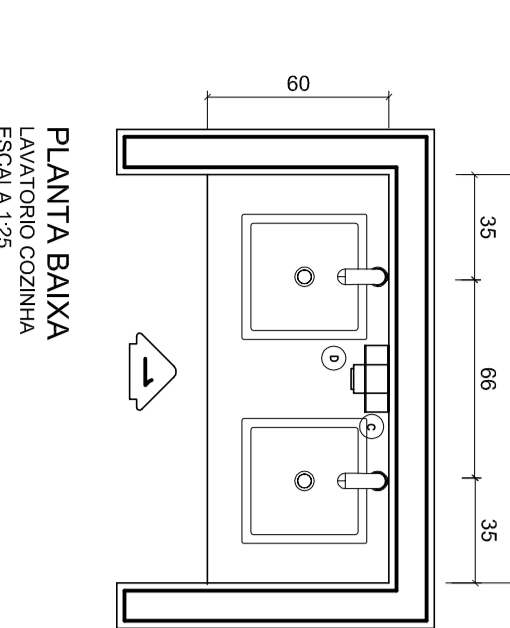

PLANTA BANHA  
LAYOUT COZINHA  
ESCALA 1:25

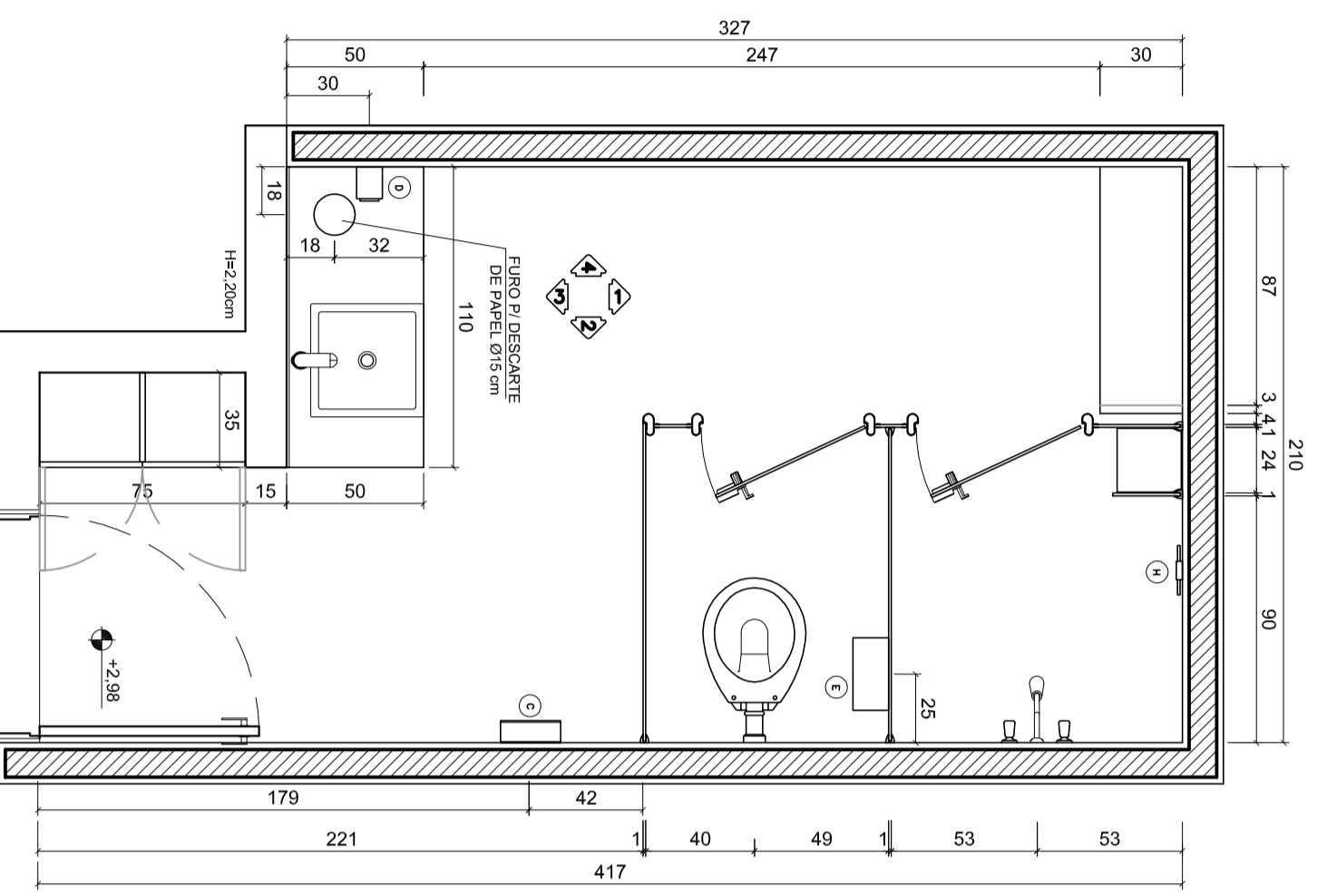

PLANTA BANHA  
ESCALA 1:25

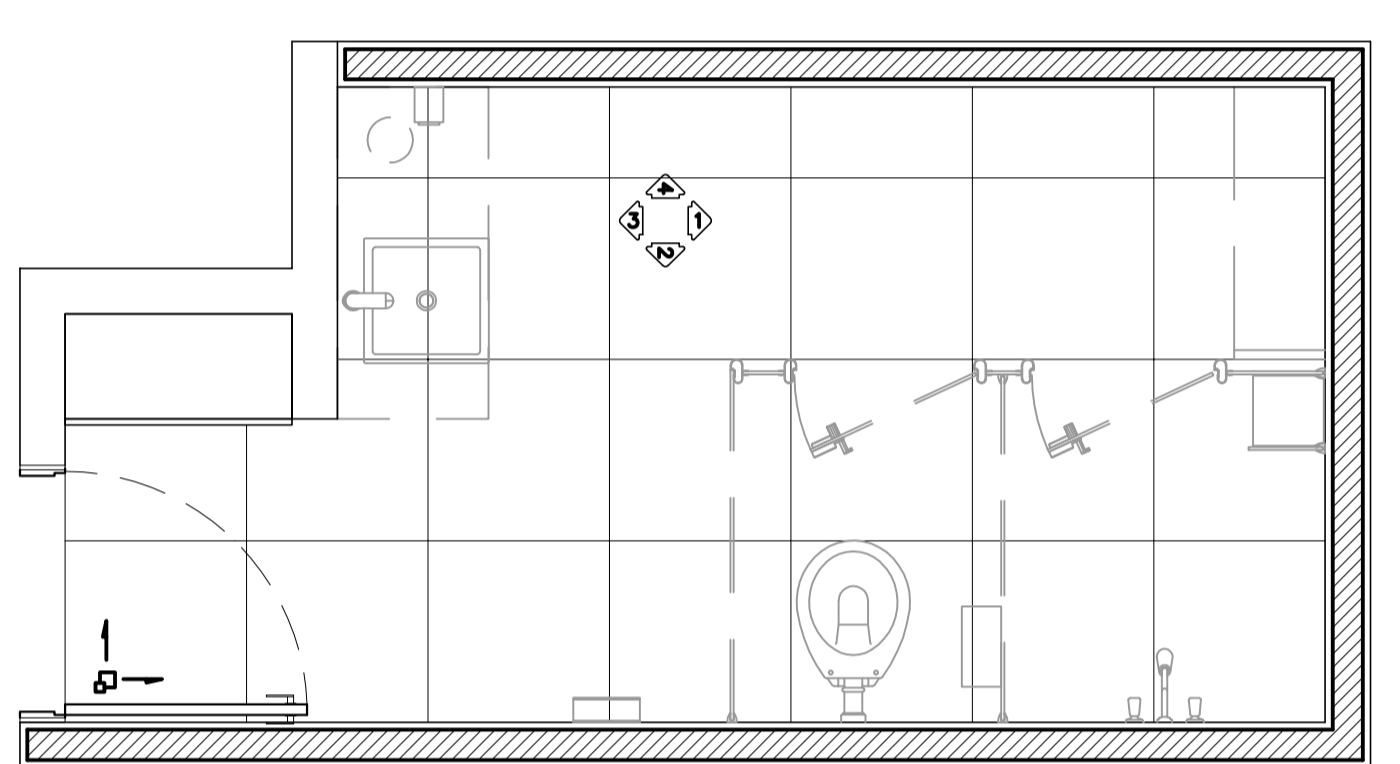

PLANTA BANHA - PAG DE PISO  
ESCALA 1:25

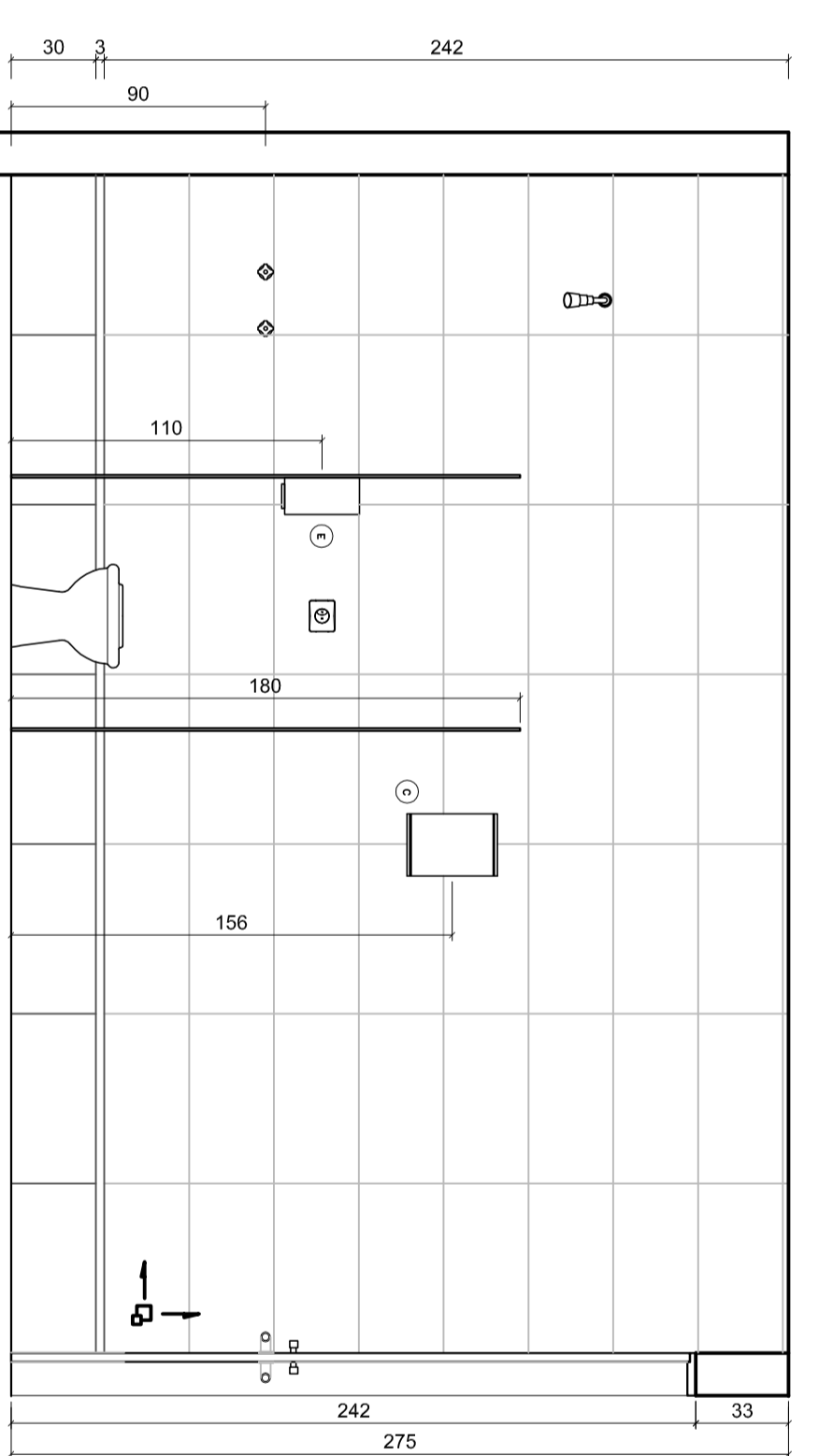

VISTA 2  
ESCALA 1:25

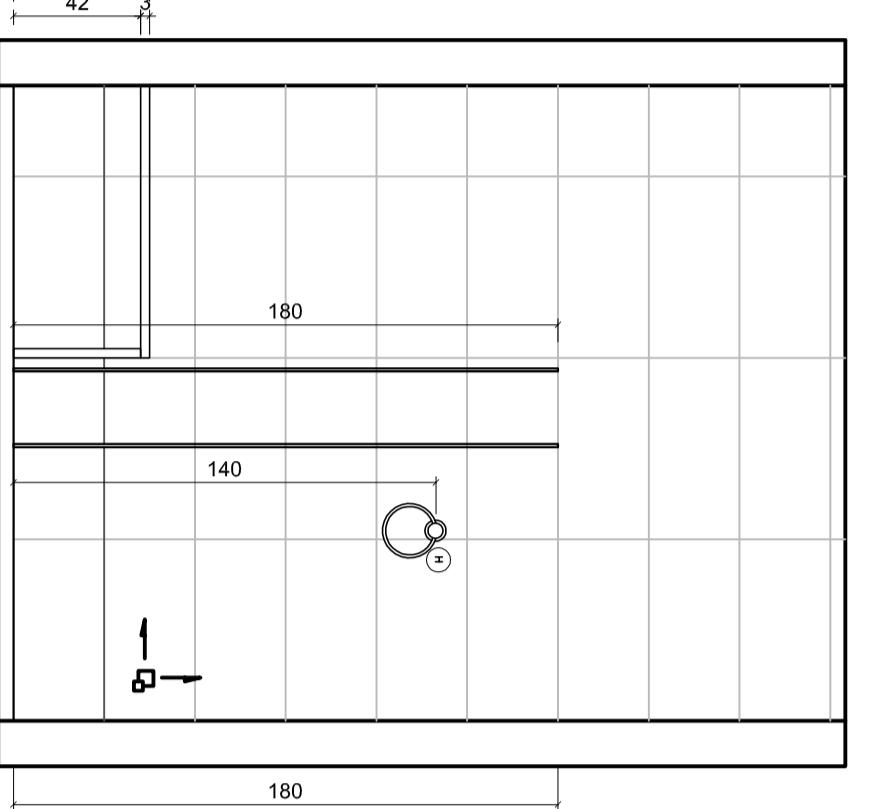

VISTA 1  
ESCALA 1:25

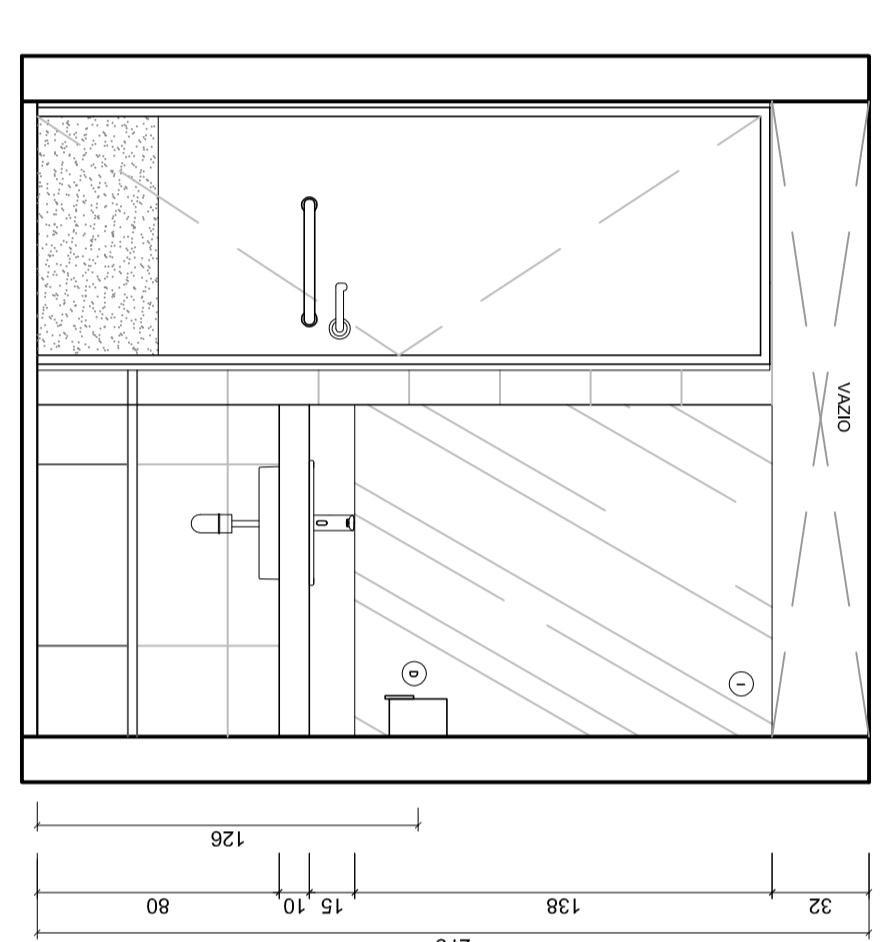

VISTA 3  
ESCALA 1:25

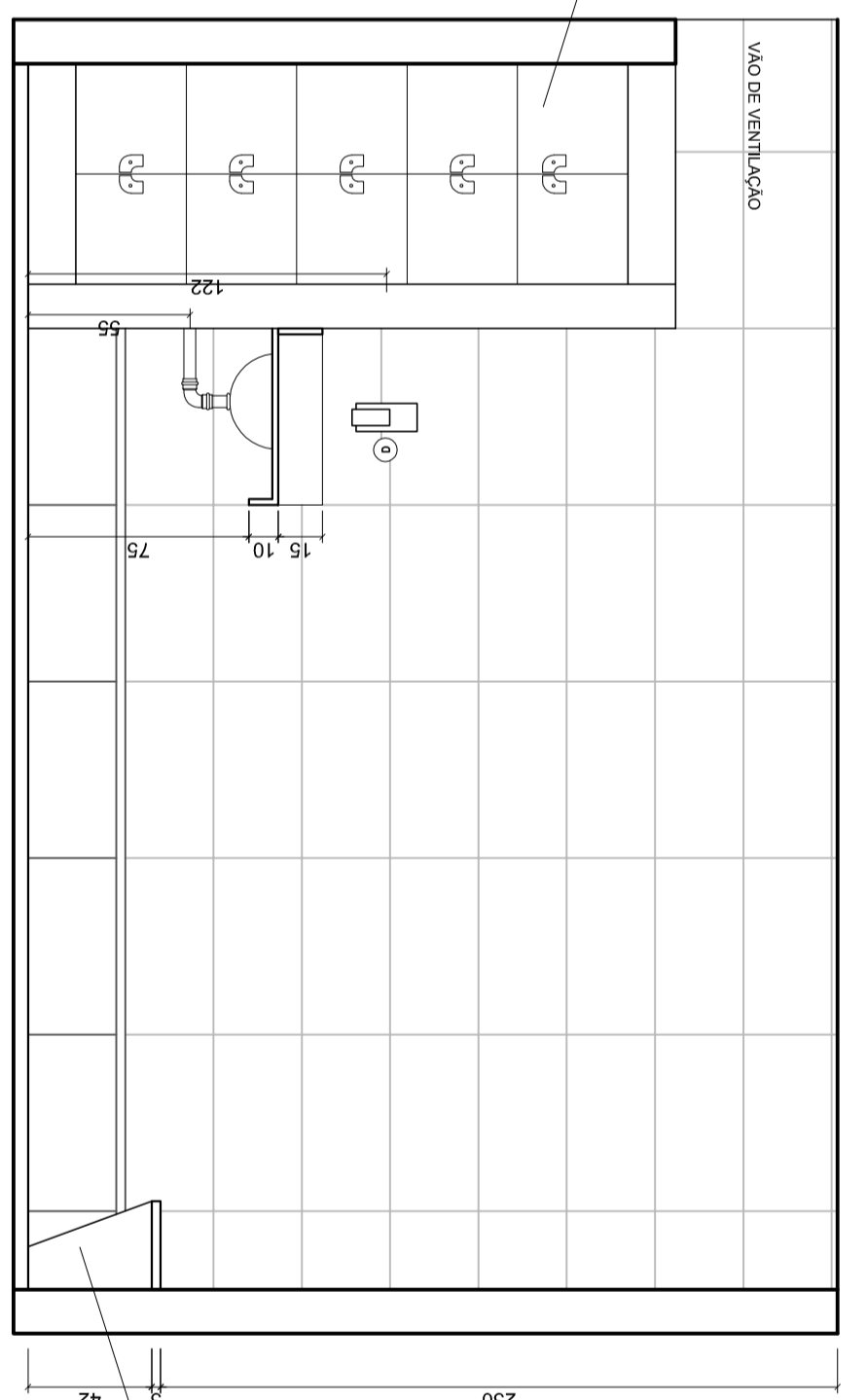

VISTA 4  
ESCALA 1:25

- ESPECIFICAÇÕES**
- PIFO**
- PERFILAMENTO EM IBRÃO GRIS SET "ROCA" (formato cm) OU EQUIVALENTE
- PAINÉIS**
- PERFILAMENTO QUADRE WHITE (formato cm)
- PARQUES**
- GRANITO ONZA ANDORINHA (4x2 cm)
- RESERVUOS**
- GRANITO ONZA ANDORINHA (4x2 cm)
- LUGARAS SANITÁRIAS "TECA" - COR BRANCA**
- GAIJA SOBREPÊ (1200) SERIE PRO QUADRADO OU EQUIVALENTE
- BANHA CONVENCIONAL PARA P.A.E. - LINHA CONFINADO OU EQUIVALENTE
- MOTAS** - ACABAMENTO TOALHANTE ORNADO
- TOALHEIRA DE MEÇA OCCUPATIONAL MODEL ZENIT OU SIMILAR
- VÁLVULA HÍDRICA DUA OU SIMILAR
- DUCHA DE PAREDE SERIE MODELO CELSA OU SIMILAR

- QUANTIDADE**
- 01
- 00
- 01
- 01
- 01
- ASSINAMOS**
- 03
- 01
- 01
- 01
- 01
- 01
- 00

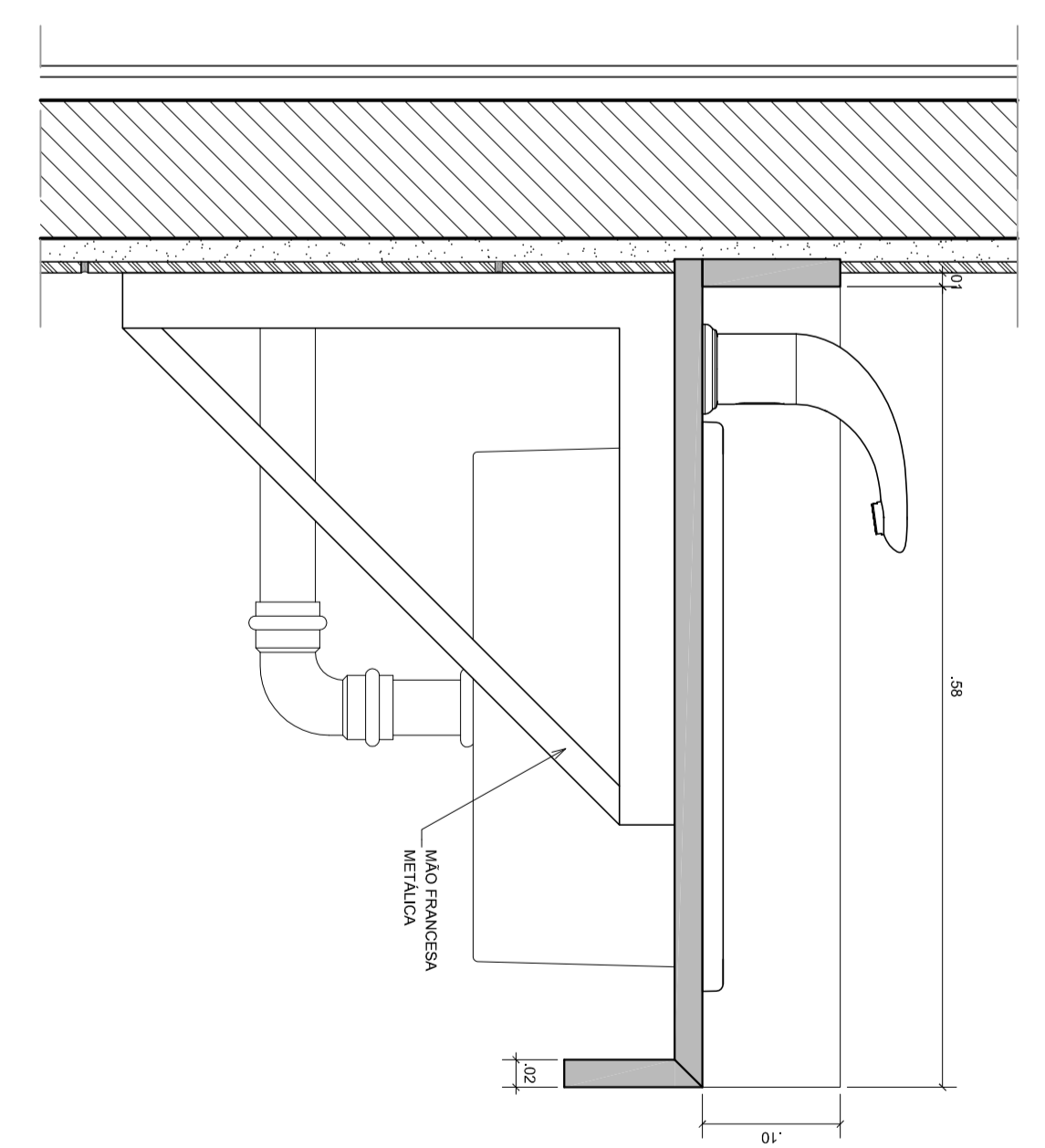

DETALHE

ESCALA 1:5

ESCALA 1:25

ESCALA 1:25

**NOTAS**

- MEDIDAS EM MILÍMETROS, NUNCA EM METROS

- VERIFICAR POSIÇÃO EXATA DOS PILARES NO PROJETO ESTRUTURAL

- CASO SEJA NECESSÁRIO, ADEQUAR O PROJETO ÀS NECESSIDADES DO

- GOVERNO DE ESPECIFICAÇÕES, PREVISÃO E INFORMAÇÃO CONTA NO

- DESENHO. TORÇES NESTES PONTOS SÓMENTE COM AUTORIZAÇÃO EXPRESSA DO

- MINISTÉRIO DA EDUCAÇÃO

**REPERIÇÃO:**

- PLANTA BANHA DE ARQUITETURA

- DET 2 - MAQUETAMENTO DE FÓRNO

- PLANTA DE QUANTITATIVOS E TIPOLOGIA ESPECÍFICA DO PROJETO

- MANUAIS DE PROJETO

<p>Ministério da Educação</p>
CENTRO DE TREINAMENTO - MINISTÉRIO DA EDUCAÇÃO
ENDEREÇO: MANOEL DE URBANO, S/Nº - SALA 301 - SETOR DE DISTRIBUIÇÃO DE MATERIAIS - BRASÍLIA - DF
PROJETO EM NOME DO: MINISTÉRIO DA EDUCAÇÃO
AUTORES DO PROJETO: GUSTAVO MARCELO SOARES; TATIANA TEREZINHA; PAULO CARVALHO DE MOURA NETO; GISELA A. BORDUQUE
RESPONSÁVEL TÉCNICO: GUSTAVO MARCELO SOARES
PROJETO EM NOME DO: CENTRO DE TREINAMENTO
AUTOR DO PROJETO: GUSTAVO MARCELO SOARES
AUTOR DO PROJETO: GUSTAVO MARCELO SOARES
AUTOR DO PROJETO: GUSTAVO MARCELO SOARES
RESP. TÉCNICO: GUSTAVO MARCELO SOARES
OUTRO: GISELA
DATA: 04/11/18

<b>PROJETO EXECUTIVO</b>	
<b>ARQUITETURA</b>	
COORDENADOR GERAL: MDC - MINISTÉRIO DA EDUCAÇÃO SECRETARIA DE EDUCAÇÃO BÁSICA SECRETARIA DE EDUCAÇÃO PROFISSIONAL, TECNOLÓGICA E SUPERIOR CENTRO DE TREINAMENTO	<b>DET 4</b>
TÍTULO: SANIT E VEST FEM DA COZINHA(SF4)	DATA: 10/18
AUTOR DO PROJETO: GUSTAVO MARCELO SOARES TATIANA TEREZINHA PAULO CARVALHO DE MOURA NETO	DATA: 10/18
AUTORIZADOR: GUSTAVO MARCELO SOARES	
REVISOR: GUSTAVO MARCELO SOARES	