

BALANÇO MEC 2019

ALFABETIZAÇÃO

ABRIL  **Publicação da Política Nacional de Alfabetização (PNA)**

JULHO  **Adesão ao PIRLS, avaliação internacional que afere conhecimentos em leitura de alunos do 4º ano → 1ª prova amostral = 2º semestre de 2020 (aplicação pelo Inep)**

AGOSTO  **Caderno PNA = guia explicativo inspirado em países com altos índices educacionais**

OUTUBRO  **CONABE = Conferência reuniu mais de 200 especialistas nacionais e do exterior no tema**

E EM 2020

LANÇAMENTO DO PROGRAMA DE ALFABETIZAÇÃO

PRÉ-ALFABETIZAÇÃO | PROGRAMA CONTA PRA MIM

ESTÍMULO À **LEITURA** E À **BRINCADEIRA** PARA CRIANÇAS CHEGAREM APTAS E HABILIDOSAS NO ENSINO FUNDAMENTAL

MATERIAIS, ORIENTAÇÕES E PRÁTICAS DE **LITERACIA FAMILIAR** estão disponíveis em ALFABETIZACAO.MEC.GOV.BR

R\$ **45** MILHÕES
serão investidos
em 2020 para
5000
CANTINHOS CONTA PRA MIM
PARA FAMÍLIAS DE BAIXA RENDA



Guia preparado pelo **MEC** com apoio de **especialistas** na área de alfabetização da primeira infância

BOLSAS DE INCENTIVO
para tutores entre
R\$ 300 E R\$ 400
PARA ATIVIDADES NOS
CANTINHOS CONTA PRA MIM



CRECHE



PRÉ-ESCOLA



MUSEU



BIBLIOTECA

previsão de
1 MILHÃO DE CRIANÇAS
BENEFICIADAS

BALANÇO MEC 2019

EDUCAÇÃO BÁSICA

COMPROMISSO NACIONAL PELA EDUCAÇÃO BÁSICA

PARCERIA

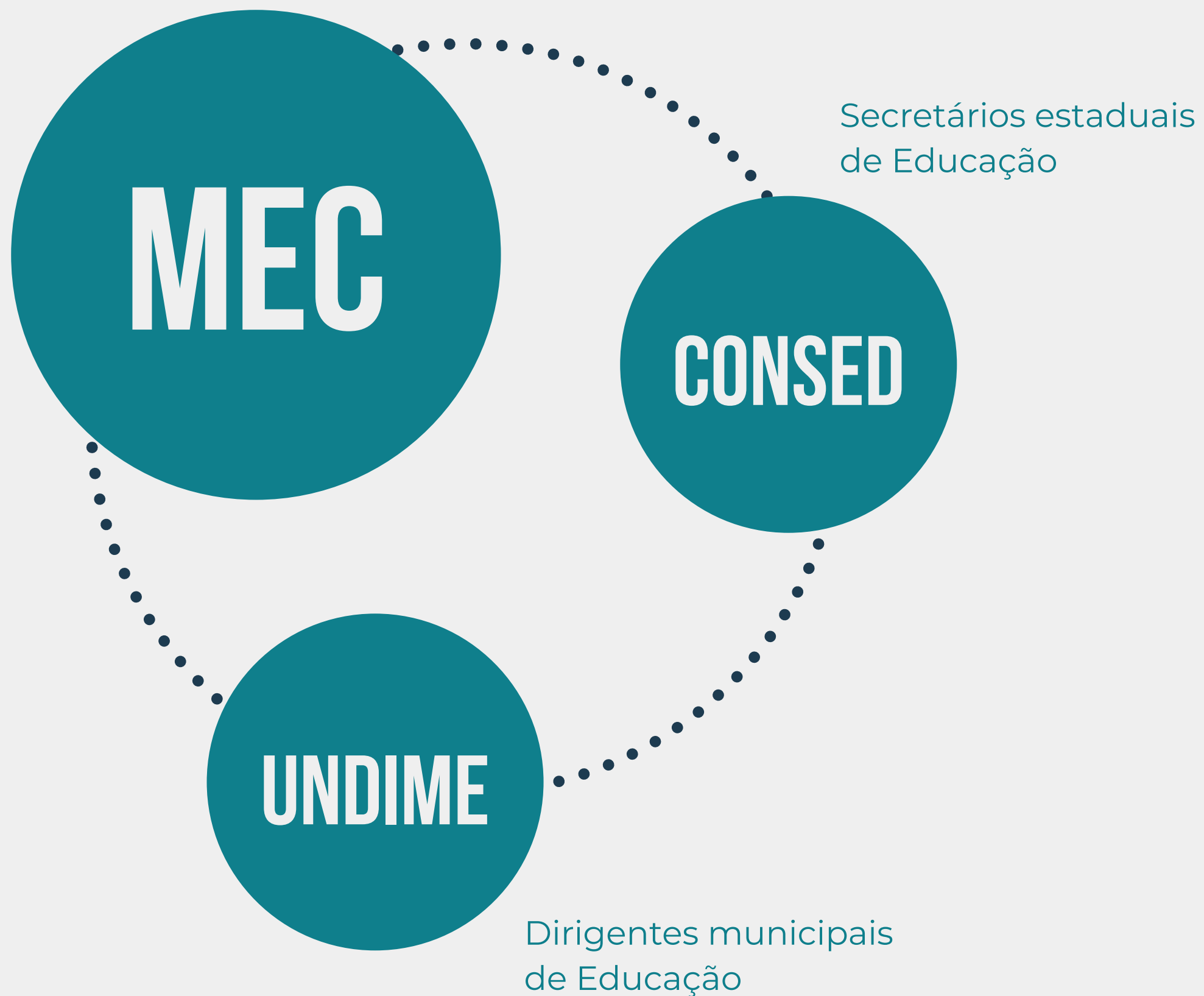

Tornar o Brasil referência em
educação básica na
América Latina até 2030

NOSSO FOCO

- ✔ Educação Infantil
- ✔ Ensino Fundamental
- ✔ Ensino Médio
- ✔ Educação para Jovens e Adultos
- ✔ Formação de Professores

BALANÇO MEC 2019

PROGRAMA NACIONAL DAS ESCOLAS CÍVICO-MILITARES

Lançado em setembro

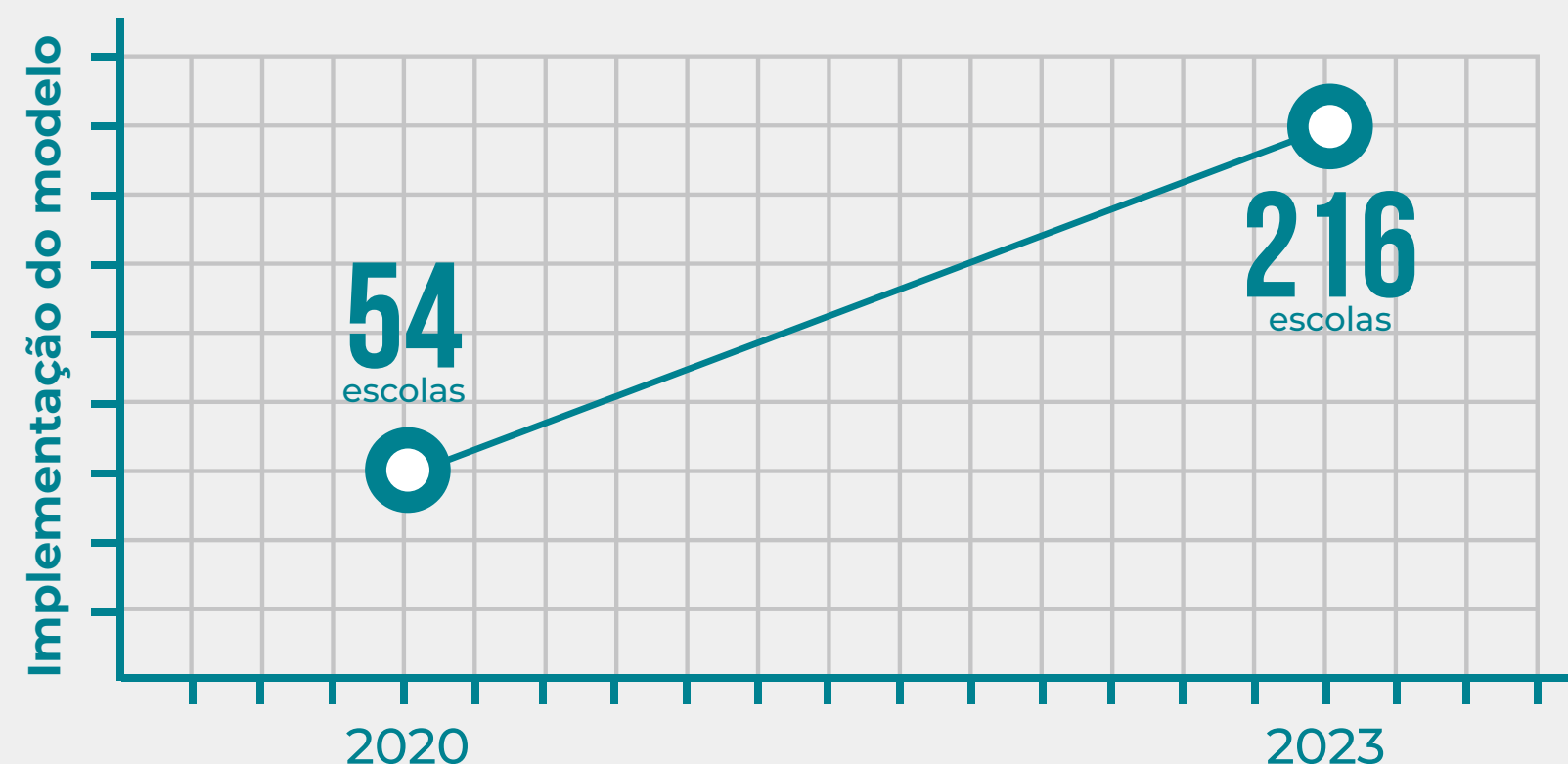

PÚBLICO:
Colégios de
500 a 1000 alunos
do 6º ao 9º ano e
ensino médio

22
Estados
+ DF

39 Escolas estaduais
foram contempladas
pelo modelo
em 2019

51
Municípios

15 Escolas municipais
foram contempladas
pelo modelo
em 2019



ADESÃO VOLUNTÁRIA DE
ESTADOS E MUNICÍPIOS



MANIFESTARAM INTERESSE

15 estados e DF (6 a 27 de setembro/2019)
643 municípios (4 a 11 de outubro/2019)

BALANÇO MEC 2019

Gestão compartilhada = didático-pedagógico, educacional e administrativo

INVESTIMENTO | VERSÃO PILOTO EM 2020

R\$ 54 MILHÕES
para 54 escolas
(R\$ 1 MILHÃO PARA CADA)

R\$ 28 MILHÕES
para Ministério da Defesa

↓
militares das Forças Armadas (reserva)

R\$ 26 MILHÕES

contrapartida para estados apoiarem com policiais e bombeiros militares (ativa)

↓
contrapartida
compra de materiais
reformas
outras despesas

CAPACITAÇÃO

Professores e Gestores

dezembro de 2019 & fevereiro de 2020

Policiais e Bombeiros Militares

fevereiro de 2020

Militares das Forças Armadas

abril de 2020
(após processo seletivo do Ministério da Defesa)

BALANÇO MEC 2019

TRANSPORTE ESCOLAR

CAMINHO DA ESCOLA

PNATE

Programa Nacional de Apoio
ao Transporte do Escolar

✓ 1.363 ônibus escolares para 480 municípios

✓ Investimento de R\$ 307,2 milhões

PARA 2020
PREVISÃO
DE 6.200
NOVOS ÔNIBUS

Recursos são:

1. Próprios (entes federativos)
2. FNDE
3. Linha de crédito bancário

EM 2019,
REPASSE DE
R\$ 697 MILHÕES
AOS ESTADOS/MUNICÍPIOS
PARA MANUTENÇÃO
DE VEÍCULOS

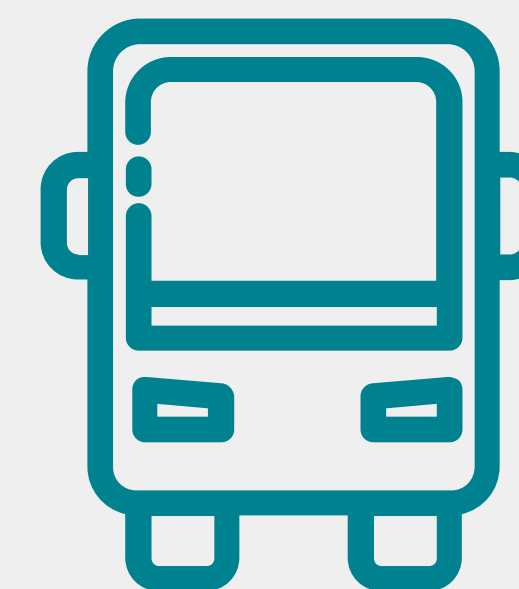

NOVIDADE

200 ônibus tipo
jipe para locais
de difícil acesso



+ de 7.000 bicicletas
(1ª aquisição após 9 anos)

4,2 MILHÕES

de estudantes
beneficiados

BALANÇO MEC 2019

ESCOLA DE TODOS

- Ação para promover a cultura de paz nas escolas
- Material informativo constará nos livros didáticos de Língua Portuguesa, dos anos finais do ensino fundamental, em 2020

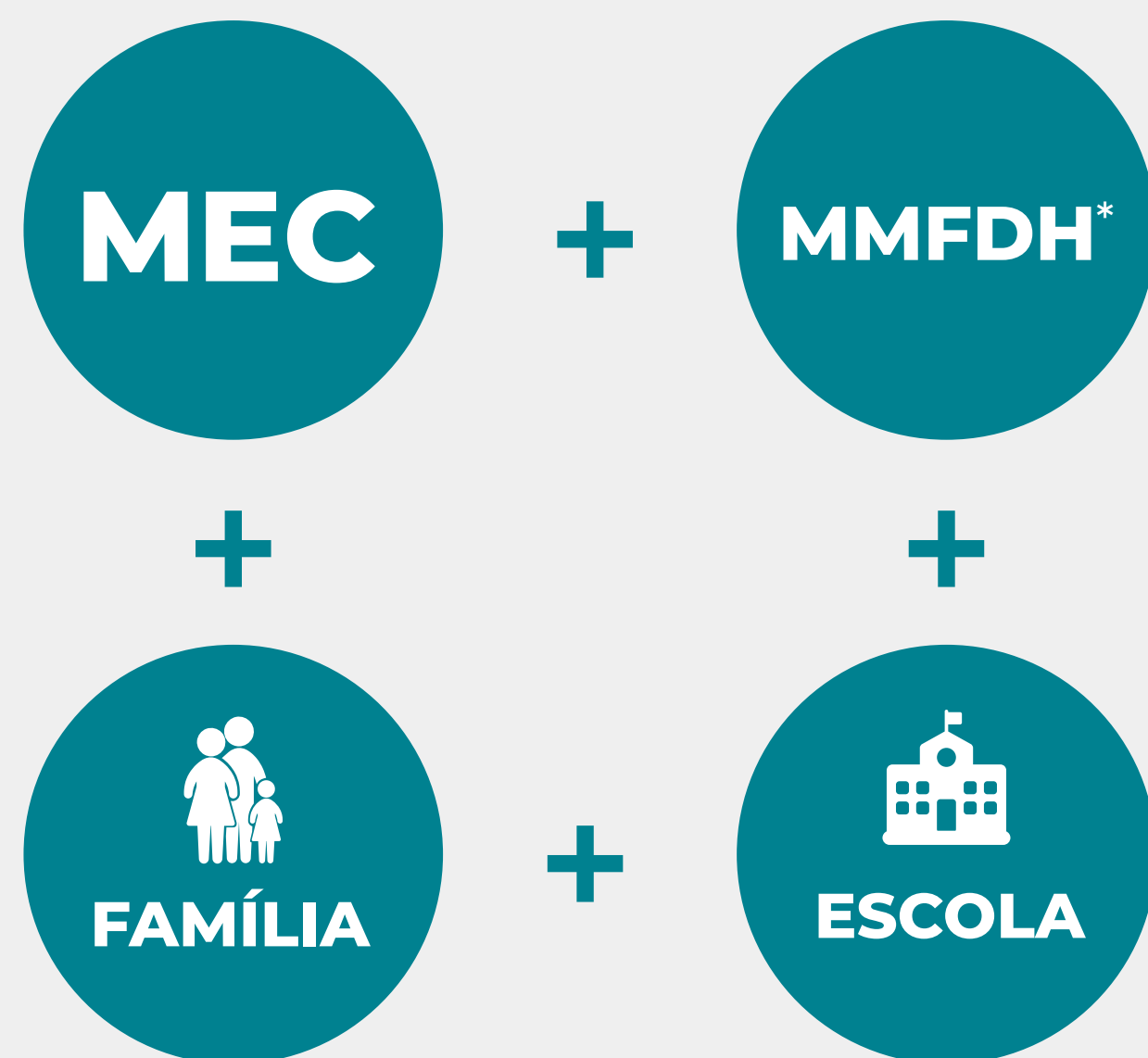

- + Respeito às diferenças
- + Pluralidade de ideias
- + Combate ao bullying e ao suicídio

CANAL DE RECEBIMENTO DE DENÚNCIAS

Ouvidorias + Disque 100

BALANÇO MEC 2019

PNAE | PROGRAMA NACIONAL DA ALIMENTAÇÃO ESCOLAR

EM 2019

Investimento de
R\$ 4 bilhões
para merenda

150 mil escolas
públicas

40 milhões de
alunos de toda rede
pública atendidos

50 milhões de
refeições diárias
▼
10 bilhões ao ano

Aplicativo E-PNAE | Aprimoramento

- Fiscalização da aplicação dos recursos públicos
- Mais transparência com o dinheiro público

Comitê de **Segurança Alimentar** da **ONU**
considera **PNAE**
referência mundial

PNLD | PROGRAMA NACIONAL DO LIVRO E DO MATERIAL DIDÁTICO

- 28 milhões de estudantes atendidos
- R\$ 1,9 bilhão investido
- 140 mil escolas abrangidas



Em 2019, **49,2%**
de aumento no índice
de remanejamento de
livros entre escolas em
comparação com 2018



165,3 milhões de exemplares
de livros

ECONOMIA DE 90%

LIVRO PNLD	LIVRO VENDIDO NO MERCADO
± R\$ 10,00	± R\$ 100,00

Livro de Língua Portuguesa (estimativa)

EDUCAÇÃO CONECTADA

EM MENOS DE 1 ANO

R\$ 284 MILHÕES
REPASSADOS

Fibra ótica

R\$ 224 MILHÕES

PARA 70 MIL
ESCOLAS URBANAS



AGORA,
Nº É 3X MAIOR DO
QUE ATENDIMENTO
EM 2018
(24 MIL ESCOLAS)

VAI ATENDER
100% DAS ESCOLAS
PÚBLICAS APTAS
À CONEXÃO

Satélite

R\$ 60 MILHÕES

PARA 8 MIL
ESCOLAS RURAIS

+ DE 30 MILHÕES DE ALUNOS BENEFICIADOS



Dinheiro foi destinado às
escolas para contratação da
prestação de serviço



+ de 100 mil professores capacitados
para uso da internet

BALANÇO MEC 2019

EDUCAÇÃO EM PRÁTICA

Inserir alunos do 6º ao 9º ano e ensino médio em ambiente universitário

Universitários de pedagogia e licenciatura terão estágio supervisionado em rede pública

Utilizar a estrutura e os professores das instituições parceiras em atividades em tempo integral das escolas

Permitir acesso dos estudantes à futura carreira profissional

Piloto em fevereiro de 2021

Ao longo de 2020:
adesão das instituições



ENCCEJA | EXAME NACIONAL PARA CERTIFICAÇÃO DE COMPETÊNCIAS DE JOVENS E ADULTOS

- Oferecer certificado de conclusão do ensino fundamental e médio para quem não se formou na idade certa

Residentes no Brasil
e no exterior

APLICAÇÃO EM AGOSTO

2.973.375
INSCRITOS

1.185.945
PARTICIPANTES
45% A MAIS DO QUE EM 2018

NÚMERO RECORDE
DESDE 2017

BALANÇO MEC 2019

SAEB | SISTEMA DE AVALIAÇÃO DA EDUCAÇÃO BÁSICA

73 MIL
DIRETORES

+ DE 1.500
SECRETÁRIOS
MUNICIPAIS

24 SECRETÁRIOS
ESTADUAIS

7.389.965
ESTUDANTES

DEMORA
VEM AÍ
NOVO SAEB
AVALIAÇÃO
DIGITAL

- Diagnóstico de 28 de outubro de 2019 a 15 de novembro de 2019
- A partir de 2019, passou a contemplar também a educação infantil
- Aplicado a cada dois anos

SISTEMA PRESENÇA

ACOMPANHAMENTO DA FREQUÊNCIA ESCOLAR DE ALUNOS ATENDIDOS PELO BOLSA FAMÍLIA

13,2 milhões
de alunos beneficiados
pelo Bolsa Família em 2019

93%
foram acompanhados
pelo MEC

[12,2 MILHÕES]

Número recorde
desde 2007 para
período Out/Nov

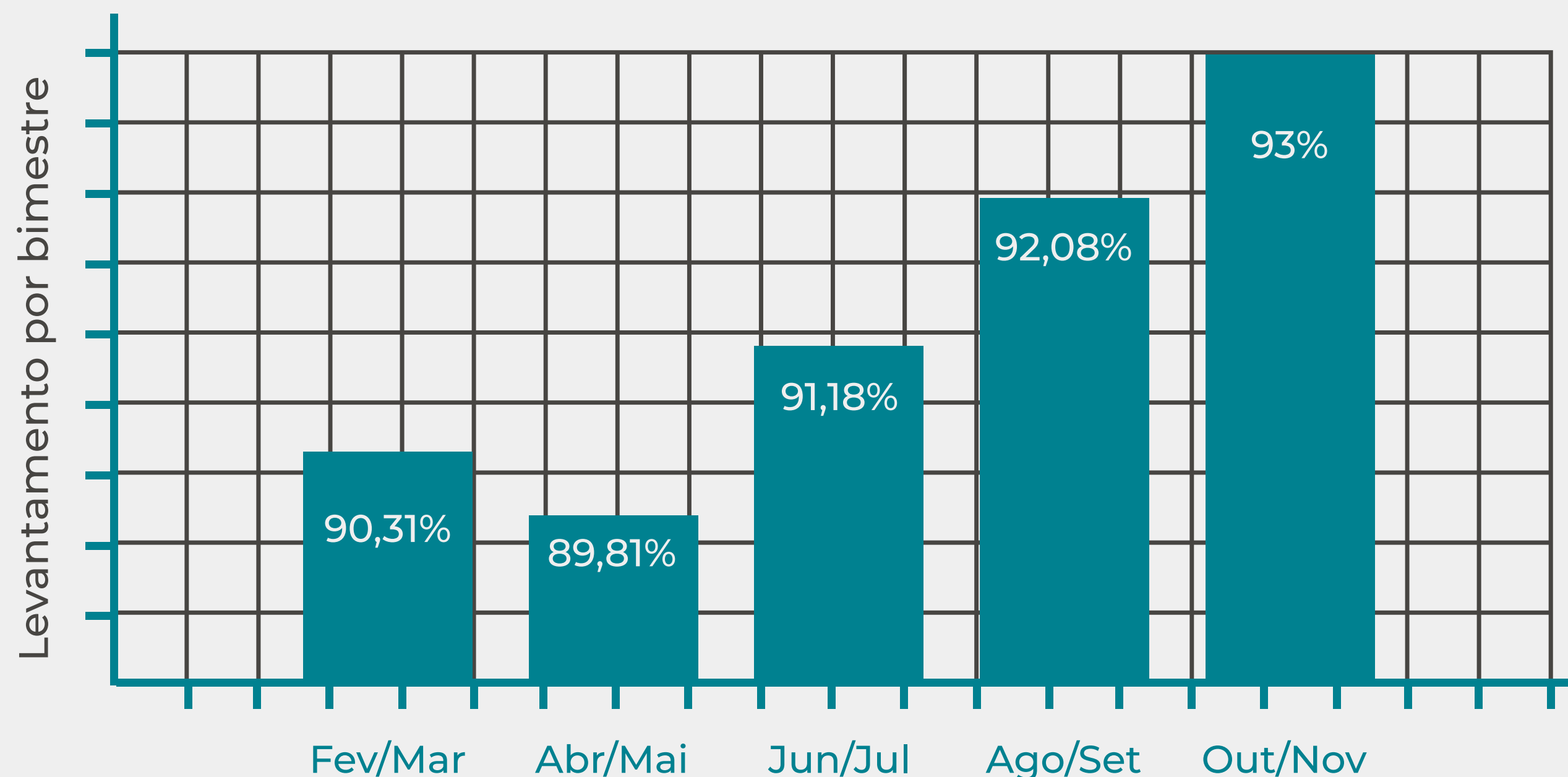

NOVO FUNDEB

[2020 é o último ano de vigência]

Proposta apresentada pelo governo federal em 2019

AUMENTO NA CONTRIBUIÇÃO DA UNIÃO PARA O FINANCIAMENTO DA EDUCAÇÃO BÁSICA



MEC ESTÁ CONTRIBUINDO COM PROPOSTA DE PEC DO GOVERNO PARA NOVO FUNDEB, EM 2021

IMPLEMENTAÇÃO DE CRITÉRIOS DE DESEMPENHO PARA REPASSE DE RECURSOS

RESPONSABILIDADE COM RECURSOS DO PAGADOR DE IMPOSTO

BALANÇO MEC 2019

NOVO ENSINO MÉDIO

AMPLIAÇÃO DO MODELO

- +200 mil vagas
- R\$ 206 milhões investidos em 2019
- 4100 escolas:
3,6 mil existentes + 500 novas no RJ, SP, DF, RO e MG

AMPLIAÇÃO DE HORAS:
DE 2400 PARA **3000 HORAS**
EM TODO O PERÍODO DO ENSINO MÉDIO

CARGA
HORÁRIA **25%**
MAIOR

1200 horas para itinerários formativos: estudante vai poder escolher a área do conhecimento ou formação técnica

1800 horas para BNCC (Base Nacional Comum Curricular)

ENSINO MÉDIO EM TEMPO INTEGRAL

ANÚNCIO DA AMPLIAÇÃO DO MODELO

- **+40 mil vagas** (atualmente, 294 mil alunos são beneficiados)
- **+ 500 novas escolas** (serão 1.527 escolas)

CARGA HORÁRIA AMPLIADA **45**  **HORAS SEMANAIS**

MELHORIAS EM 2019

R\$ 118,3 MILHÕES

DESTINADOS PARA 18 UNIDADES DA FEDERAÇÃO

MELHORIAS EM 2020

R\$ 428 MILHÕES

SERÃO DESTINADOS PARA 27 UNIDADES DA FEDERAÇÃO



OBRAS



EQUIPAMENTOS



CUSTEIO

(LUZ, ÁGUA E OUTROS)

BALANÇO MEC 2019

ENEM 2019 | O MELHOR DE TODOS OS TEMPOS

- **10133** locais de prova
- **1727** municípios

5,1 MILHÕES
DE INSCRITOS

Maior índice de participação:

- 1ª etapa: **76,9%** de participação
- 2ª etapa: **72,9%** de participação

「SÉRIE HISTÓRICA DESDE 2009」

ANÚNCIO DO ENEM DIGITAL

2020
EDIÇÃO PILOTO



MÍNIMO DE 50 MIL PARTICIPANTES
15 CAPITAIS

- **Em 2020**
 - Enem Digital (11 e 18 de outubro)
 - Enem regular (1 e 8 de novembro)
 - Reaplicação do Enem
- **Economia com impressão de papel**
(em 2019, foram gastos R\$ 10,2 milhões)
- **Novos tipos de questões**
vídeos, infográficos e lógica de games
- **A partir de 2021**
2 aplicações por agendamento

BALANÇO MEC 2019

EDUCAÇÃO PROFISSIONAL E TECNOLÓGICA

INSTITUTOS FEDERAIS

Investimento de
R\$ 252 milhões*

*valor total investido em obras

- Modernização e estruturação de salas de aula e laboratórios
- **270** obras concluídas
- **238** obras em andamento
- Em **40** instituições
- Em **26** estados
- **469 mil** estudantes beneficiados

REPASSE DE

R\$ 79,1 milhões

em mais de 1000 usinas
fotovoltaicas para
institutos federais

Economia estimada, por ano, por instituição

R\$ 29,4 milhões

PROGRAMA DE PÓS-GRADUAÇÃO EM EDUCAÇÃO PROFISSIONAL E TECNOLÓGICA

- **Mestrado profissional em 40 instituições federais**
- **Investimento de R\$ 939 mil em 2019**
- **908 vagas novas + 1220 vagas que já existiam = 2128 vagas**
- **Período de abertura das vagas: 2019 e 2020**

NOVOS CAMINHOS

ESTÍMULO AO EMPREENDEDORISMO E À INOVAÇÃO

- Programa lançado em outubro de 2019
- Repasse de R\$ 60 milhões, até 2022, para 40 instituições federais
 - ✓ R\$ 25 milhões destinados em 2019

BOLSAS DE PESQUISA + MODERNIZAÇÃO

- Ampliação de polos de inovação
 - ✓ + 5 polos em 2020 (hoje são 9 polos)

R\$ 10 MILHÕES DE INVESTIMENTO PARA 2020

+

R\$ 30 MILHÕES REPASSADOS EM 2019
PARA MANUTENÇÃO DOS 9 POLOS



R\$ 550 milhões

Repactuação PRONATEC

=

100 mil vagas

para qualificação profissional
de jovens e adultos

BALANÇO MEC 2019

POTENCIALIZAR A EDUCAÇÃO PROFISSIONAL E TECNOLÓGICA

- Anúncio do aumento de 80% das matrículas
 - ✔ Em 2019, eram 1,9 milhão de matrículas >> Até 2023, previsão de 3,4 milhões de matriculados
- Atualização do Catálogo Nacional de Cursos Técnicos
 - ✔ Última versão é de 2014
 - ✔ Em 2019, mais de 200 instituições já enviaram contribuições

Anúncio do **reconhecimento**
de **diplomas de 11 mil**
concluintes da formação
técnica, desde 2016



Em 3 meses
[out, nov, dez - 2019]

1.400 diplomas
regularizados

- Formação de professores
 - ✔ Até 2023 >> 40 mil professores | Aulas sobre atualização tecnológica, empreendedorismo e orientação vocacional
 - ✔ 21 mil vagas para formação de professores de ciências e matemática
 - ✔ Em 2019 = mapeamento da demanda

ENSINO SUPERIOR

PROGRAMAS SOCIAIS DE ACESSO AO ENSINO SUPERIOR

SISU

Vagas públicas (acesso com a nota do Enem)

- ✓ + de 294 mil vagas ofertadas nas duas etapas
- ✓ 129 universidades e instituições federais participantes

1º SEMESTRE
DE 2020
OFERTA DE
237 MIL VAGAS



PROUNI

Bolsas 100% e 50% em instituições de ensino superior privadas

- ✓ 411 mil bolsas ofertadas

1º semestre 2020
249 mil bolsas
maior oferta para o período, desde 2005, início do programa

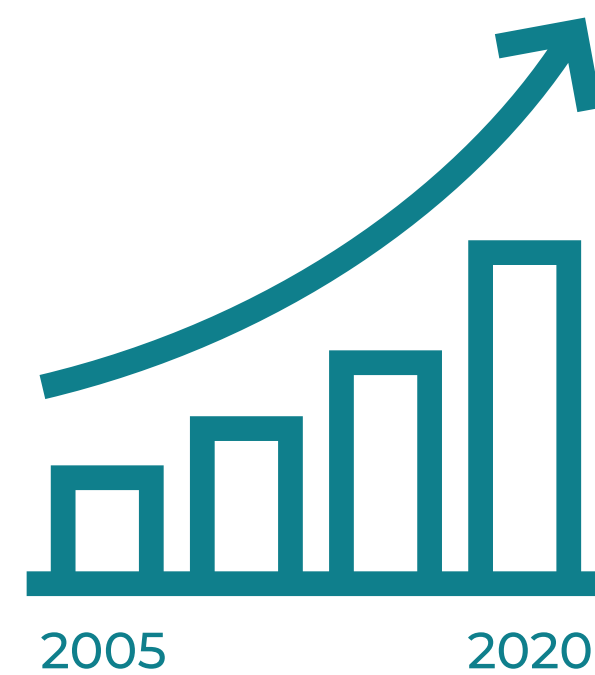

FIES

Financiamento junto aos bancos

- ✓ Reformulado em 2019
Agora, quem se esforça mais, será mais valorizado



ANTES
Apenas não zerar a redação

A PARTIR DE 2021
400 pontos será a nota mínima exigida na redação do Enem



BASE DE DADOS NACIONAL DOS ESTUDANTES

- 1 Reúne o perfil dos estudantes e das instituições de ensino
- 2 Mais facilidade para implementação de políticas públicas
- 3 As instituições informam
 - ✓ Dados do corpo docente
 - ✓ Matrícula e frequência do aluno
 - ✓ Histórico escolar do estudante entre outras informações

SEB.INEP.GOV.BR

ID ESTUDANTIL | CARTEIRINHA DIGITAL E GRATUITA

- ✔ Lançamento da ID Estudantil = **6 de setembro** (Medida Provisória)
- ✔ Lançamento do aplicativo nas lojas virtuais = **25 de novembro**
- ✔ Vigência da MP = **até 16 de fevereiro de 2020**

4,6 milhões de alunos
cadastrados no Sistema
Educativo Brasileiro (SEB)

6,2 mil instituições
enviaram os dados de
seus alunos

+ de 100 mil
carteirinhas emitidas



ID Estudantil Validador

App para estabelecimentos
atestarem a veracidade do
documento nos eventos

Custo zero ao estudante

por carteirinha

Custo anterior: R\$ 35,00

Custo para o governo: R\$ 0,15

* valor ofertado por entidades estudantis

* dados atualizados até às 15h do dia 08/01/2020

BALANÇO MEC 2019

ENADE | EXAME NACIONAL DE DESEMPENHO DOS ESTUDANTES

- Afere o desempenho dos estudantes em relação ao conhecimento, às competências e às habilidades ao longo do curso de graduação
- Obrigatório para obter o diploma de conclusão do curso

APLICAÇÃO
realizada em
24 DE NOVEMBRO
DE 2019

435.645
PARTICIPANTES

9 MIL
CURSOS DE GRADUAÇÃO
AVALIADOS

DIPLOMA DIGITAL

- ✔ + de 8,3 milhões de alunos devem ser beneficiados
- ✔ Implementação pelas instituições públicas e privadas até 2021
- ✔ Transmissão de dados assegurada pelo Instituto Nacional de Tecnologia da Informação (ITI)
- ✔ Certificação digital no padrão ICP Brasil
- ✔ Validação das informações por código alfanumérico + QR Code



*Teste realizado na Universidade Federal de Santa Catarina (UFSC)

BALANÇO MEC 2019

CAPEX | APOIO À PESQUISA E À FORMAÇÃO DE PROFESSORES

ORÇAMENTO CAPEX

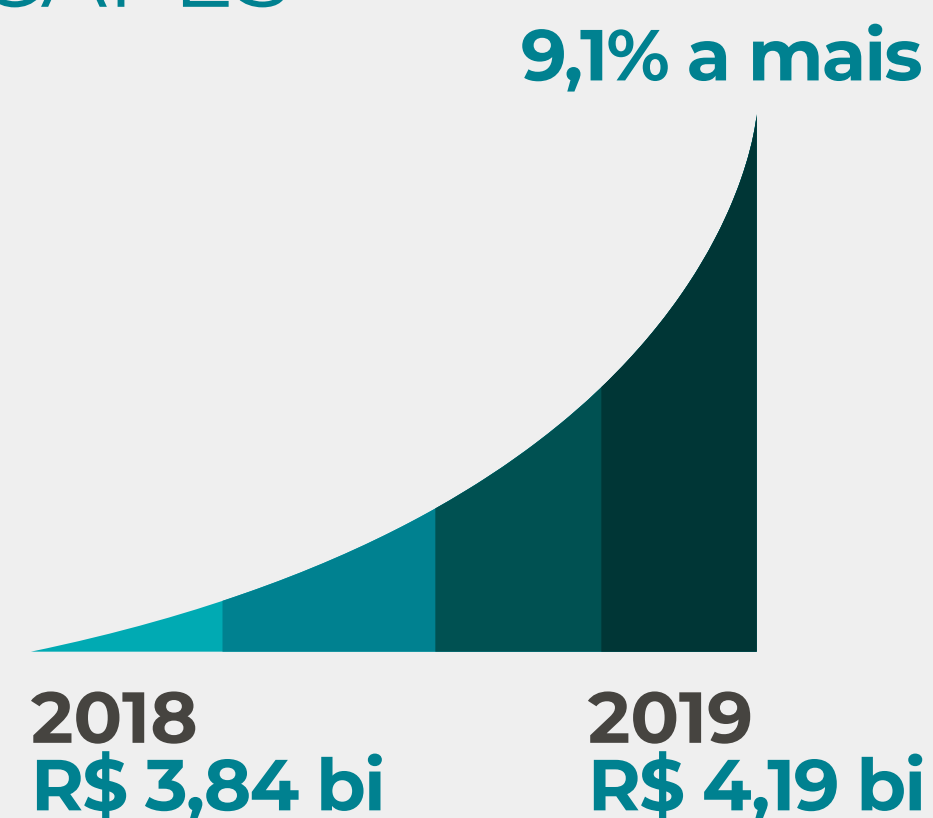

EDITAIS

16 editais de cooperação internacional para que estudantes brasileiros possam estudar no exterior

BOLSAS

- ✓ 95,4 mil bolsas no Brasil
- ✓ 4 mil bolsas no exterior



R\$ 80 MILHÕES

para pesquisas de pós-graduação na Amazônia legal

59% DO TERRITÓRIO BRASILEIRO

uma das regiões mais ricas em biodiversidade do mundo

- ✓ REGIÃO NORTE
- ✓ MATO GROSSO
- ✓ MARANHÃO

● Anúncio de 66 mil bolsas para formação de professores da educação básica



Investimento de R\$ 325 milhões



**[OFERTA]
[PARA 2020]**

● Concessão de 1800 bolsas para desenvolvimento regional

✓ Áreas como energia, mobilidade urbana, saúde e meio ambiente



Repasse de R\$ 200 milhões em 5 anos (R\$ 40 milhões ao ano)

BALANÇO MEC 2019

EBSERH | 40 HOSPITAIS UNIVERSITÁRIOS NO BRASIL

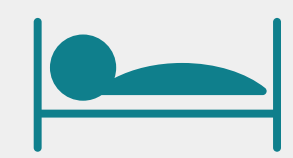

9 mil leitos



358 mil internações



170 mil cirurgias



24 milhões de consultas e exames



7 milhões de pessoas atendidas



44,7 mil profissionais capacitados em suas áreas de atuação

A rede oferece mais de
7,8 MIL VAGAS
de residência médica

	2018	2019
Nº de programas de residência em saúde	959	1020
Vagas ofertadas	3970	3993
Residentes matriculados	7529	7895



APLICATIVO DE GESTÃO DOS HOSPITAIS UNIVERSITÁRIOS DA REDE EBSEERH

Padronização de procedimentos

Acesso ao histórico do paciente

Redução do tempo de entrevista e exame clínico

Preenchimento de prontuário, evitando repetição de exames complementares

Assinatura digital de profissionais de saúde

Redução de gastos com papel: economia estimada de R\$ 6,6 milhões, ao ano, com impressão. Custo médio por ano: R\$ 13,2 milhões*

*Fonte = EBSEERH

2019

R\$ 8,16

BILHÕES

destinados pelo
Ministério da Educação

+

R\$ 465,7

MILHÕES

destinados pelo
Ministério da Saúde

+ DE R\$ 8,6 BILHÕES INVESTIDOS

NOVAS UNIVERSIDADES FEDERAIS

ANÚNCIO DA IMPLEMENTAÇÃO
DE **5 NOVAS** UNIVERSIDADES FEDERAIS



CERCA DE
20 MIL
estudantes
BENEFICIADOS

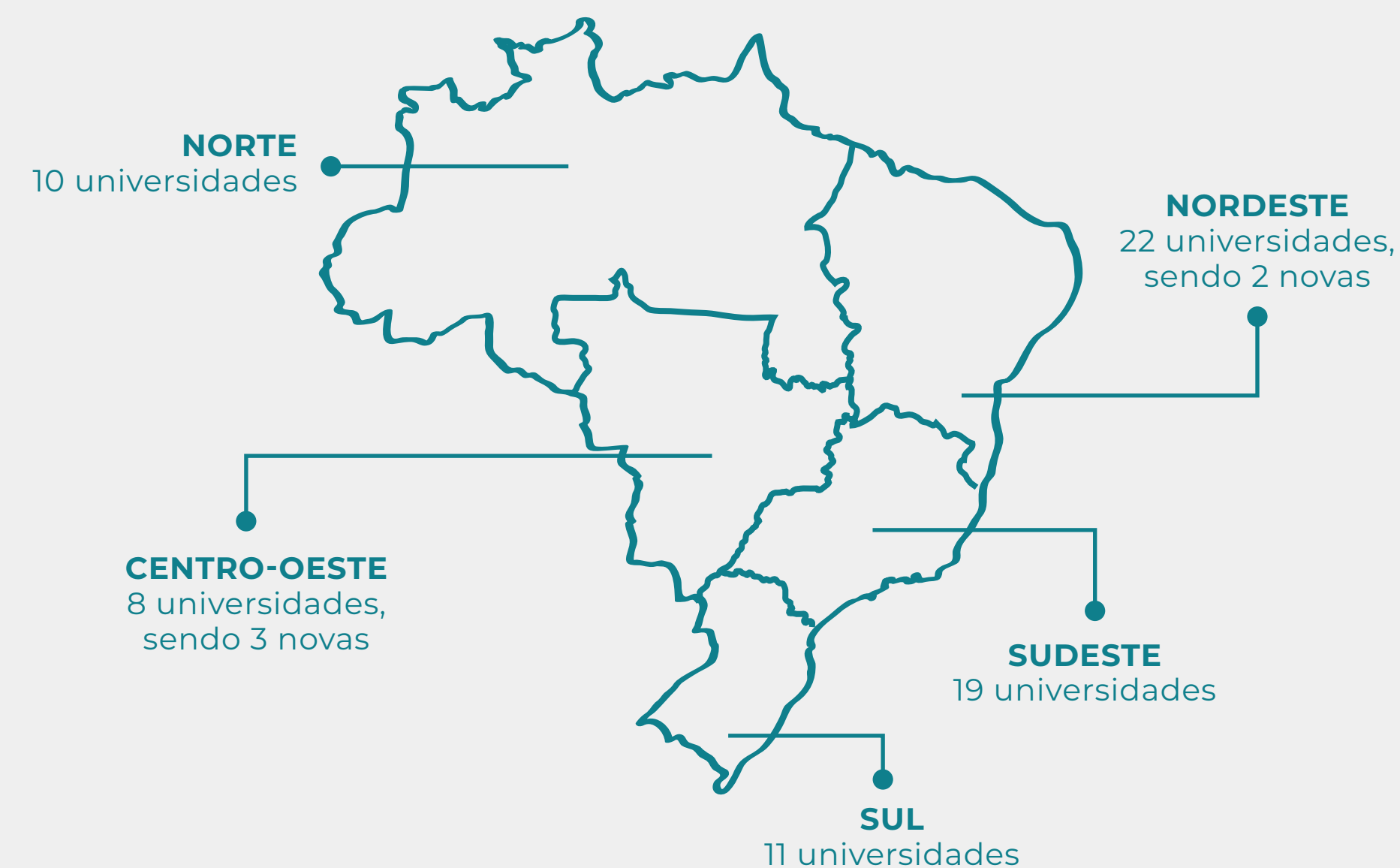

BALANÇO MEC 2019

EDUCAÇÃO INCLUSIVA

Cinema Acessível

- Filmes nacionais em salas com
 - ☑ Fones com audiodescrição
 - ☑ Tradução para libras
 - ☑ Som e luzes reduzidos
- DF e GO já manifestaram interesse na medida

Livros Didáticos

- R\$ 18,4 milhões para entrega em braille e em formato acessível para alunos de baixa visão
 - ☑ 362 títulos
 - ☑ 28.317 livros
- 100% dos alunos do 1º ao 5º ano foram atendidos

PDDE* Acessível

R\$ 23,8 milhões

- 1744 escolas atendidas
 - ☑ Material didático
 - ☑ Acessibilidade arquitetônica
- Em 2020, mais R\$ 86,3 milhões para 6,6 mil escolas

PDDE* Água na Escola

R\$ 32 milhões

- 669 escolas atendidas
+
458 escolas em 2020

PDDE* Campo

R\$ 248,7 milhões

- ☑ Cerca de 19 mil escolas rurais indígenas e de quilombolas
- ☑ Mobiliário, reformas, ampliações de estruturas

*PROGRAMA DINHEIRO DIRETO NA ESCOLA (PDDE)

7 audiências públicas para construção do Plano Nacional de Educação Indígena

- ☑ Manaus (AM), João Pessoa (PB), Belo Horizonte (MG), Salvador (BA), Belém (PA), Chapecó (SC) e Campo Grande (MS)
- ☑ Lançamento em 2020

Construção da Política Nacional da Educação Especial

- ☑ Dá à família a opção de escola e tipo de ensino
- ☑ Lançamento em 2020

UNIVERSIDADES FEDERAIS

RAIO-X DAS UNIVERSIDADES

2019



RAIO-X DAS UNIVERSIDADES E INSTITUTOS FEDERAIS

2019



100% dos recursos descontingenciados das **63 universidades federais***

R\$ 219 MILHÕES
DE RECURSOS EXTRAS

- Aquisição de placas fotovoltaicas
- Conclusão de obras que estão paradas ou em andamento

R\$ 5,8 BILHÕES
ESTAVAM BLOQUEADOS

Serviços essenciais foram mantidos no período

BALANÇO MEC 2019

*Em dezembro de 2019, 5 novas universidades federais implementadas. O número de instituições passou a ser de 68.

FUTURE-SE

- Lançado em julho
- Criação de instrumentos financeiros para **incentivar a captação de recursos** de investidores nacionais e estrangeiros
- Mais **autonomia financeira** às instituições federais de ensino superior
- Fomento à **geração de conhecimento, exploração de patentes e criação de startups**
- Mais alinhamento com as **melhores práticas internacionais**
- Mais **empregabilidade**
- **Diminuição** da taxa de evasão
- **Melhoria** no posicionamento em rankings internacionais de educação e inovação



PROGRAMA DE ADESÃO VOLUNTÁRIA EM 3 EIXOS



Pesquisa, desenvolvimento tecnológico e inovação



Empreendedorismo



Internacionalização

EM 2020

3 a 24 de janeiro

Consulta pública

Envio do texto do PL
ao Congresso Nacional

BALANÇO MEC 2019