



HOMOLOGAÇÃO		
D.M.	5 / 8 / 03	
D.O.U.	7 / 8 / 03	Seção L P. 19
ATO:	PM 2096	5/8/03
D.O.U.	7 / 8 / 03	Seção I P. 18

MINISTÉRIO DA EDUCAÇÃO
CONSELHO NACIONAL DE EDUCAÇÃO

133/03

INTERESSADO: Escola de Ultra-Sonografia Ribeirão Preto SC Ltda.		UF: SP
ASSUNTO: Credenciamento da Escola de Ultra-Sonografia e Reciclagem Médica Ribeirão Preto – EURP, para oferta de cursos de especialização, presenciais, em Ecografia Cardiovascular e Ecografia em Ginecologia e Obstetrícia, com sede na cidade de Ribeirão Preto, no Estado de São Paulo		
RELATOR (A): Teresa Roserley Neubauer da Silva		
PROCESSO(S) N. °(S): 23000.004943/2002-87 e 23000.004946/2002-11		
PARECER N. °: CNE/CES 0133/2003	COLEGIADO: CES	APROVADO EM: 04/06/2003

I – RELATÓRIO

Trata-se de pedido de credenciamento de Instituição para ministrar cursos de especialização da área médica. Como se observa no Relatório MEC/SESu/DESUP/CGAES 03/2003, a interessada foi fundada em 1989, com a finalidade de oferecer cursos de aperfeiçoamento nas áreas de Medicina e Biologia, comprovando, nos autos, intensa experiência em atividades de ensino e também em publicações científicas. Em atendimento ao Art. 6º da Resolução CNE/CES 1/2002, o projeto foi devidamente analisado e aprovado pela Universidade Federal de São Paulo. A presente solicitação fundamenta-se no art. 6º da Resolução CNE/CES 1/2001 e no Parecer CNE/CES 908/98. Cabe destacar, que de acordo com o entendimento estabelecido no Parecer CNE/CES 170/2002, deixa-se de estabelecer prazo para o credenciamento de instituições que oferecem cursos de especialização.

II – VOTO DA RELATORA

Acolho o Relatório MEC/SESu/DESUP/CGAES 3/2003, que integra o presente parecer, votando favoravelmente ao credenciamento da Escola de Ultra-Sonografia e Reciclagem Médica Ribeirão Preto – EURP, mantida pela Escola de Ultra-Sonografia Ribeirão Preto S/C Ltda, na cidade de Ribeirão Preto, no Estado de São Paulo, para oferta de cursos de especialização, presenciais, em Ecografia Cardiovascular e Ecografia em Ginecologia e Obstetrícia.

Brasília (DF), 04 de junho de 2003

Conselheira Teresa Roserley Neubauer da Silva – Relatora

III – DECISÃO DA CÂMARA

A Câmara de Educação Superior aprova por unanimidade o voto da Relatora.

Sala das Sessões, em 04 de junho de 2003.

Conselheiro Éfrem de Aguiar Maranhão – Presidente

Conselheiro Edson de Oliveira Nunes – Vice-Presidente

133/2003

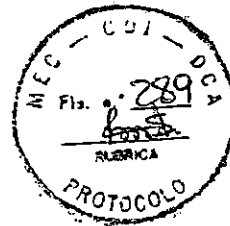

**MINISTÉRIO DA EDUCAÇÃO
SECRETARIA DE EDUCAÇÃO SUPERIOR
DEPARTAMENTO DE SUPERVISÃO DO ENSINO SUPERIOR
COORDENAÇÃO GERAL DE AVALIAÇÃO DO ENSINO SUPERIOR**

RELATÓRIO – MEC/SESu/DESUP/CGAES N.º 03 /03

Processo : 23000.004943/2002-87/ 23000.004946/2002-11
Interessada : ESCOLA DE ULTRA-SÔNOGRAFIA E RECICLAGEM
MÉDICA RIBEIRÃO PRETO - EURP
Assunto : Credenciamento da Escola de Ultra-Sonografia e
Reciclagem Médica Ribeirão Preto-EURP, mantida pela
Escola de Ultra-Sonografia Ribeirão Preto SC Ltda., com
sede na cidade de Ribeirão Preto, Estado de São Paulo, para
oferta de cursos de especialização, presenciais, em
Ecografia Cardiovascular e Ecografia em Ginecologia e
Obstetrícia

I-HISTÓRICO

O Diretor-Presidente da Escola de Ultra-Sonografia e Reciclagem Médica Ribeirão Preto –EURP, mantida pela Escola de Ultra-Sonografia Ribeirão Preto SC Ltda., solicitou a este Ministério o credenciamento da referida Escola com vistas à oferta dos cursos de especialização, presenciais, em Ecografia Cardiovascular e Ecografia, em Ginecologia e Obstetrícia, Medicina Interna, Mama e Doppler, com base nos preceitos da Resolução CES/CNE nº 01/2001.

Extraiu-se do projeto que a Escola de Ultra-Sonografia e Reciclagem Médica Ribeirão Preto – EURP, situada à Rua Casemiro de Abreu, 660 – Vila Seixas, na cidade de Ribeirão Preto, Estado de São Paulo, é uma sociedade civil com fins lucrativos, fundada em 1989, com o objetivo social de oferecer cursos de aperfeiçoamento nas áreas de medicina e biologia. Segundo a Instituição, o seu histórico de doze anos de experiência junto à comunidade médica de Ribeirão Preto e região circunvizinha realizando cursos de aperfeiçoamento e qualificação de profissionais motivam a proposta de ministrar curso de especialização. Quanto à experiência em atividades de ensino, a EURP relatou que ministrou 39 (trinta e nove) tipos de cursos de reciclagem médica, em período integral, com



variação de 03 (três) a 06 (seis) meses, perfazendo um total de 152 (cento e cinquenta e dois) cursos ao ano.

Outrossim, a EURP produziu, até a presente data, 52 (cinquenta e duas) publicações científicas, livros (02), CD-Rom (06), softwares de laudos médicos (02), capítulos escritos e livros publicados (07) e trabalhos apresentados em congressos (39), conforme anexo XIX. A participação universitária da EURP realiza-se mediante a celebração de convênio com a Faculdade de Medicina de Ribeirão Preto – UNAERP (anexo I), com a qual organizou congressos e jornadas internacionais em diversas áreas da ultra-sonografia (anexo XXII), firmou termo de cooperação tecno-científica com a Secretaria Municipal de Saúde da Prefeitura de Ribeirão Preto, com a finalidade de treinar os médicos da Rede SUS do município.

Por outra parte, a EURP atende aos pacientes oriundos da rede pública, sistema SUS e Associações de Excepcionais, com a finalidade única e exclusiva de assistência docente sem ônus aos pacientes. Para abranger tal demanda, em 1994, uma lei orgânica municipal criou convênio da EURP com a prefeitura de Ribeirão Preto, envolvendo mais de 24 postos de saúde e hospitais, sem ônus ao município e aos pacientes.

Com a finalidade de cumprir o disposto no art. 6º da Resolução CES/CNE nº 01/2001, esta Secretaria, pelo Ofício nº 7.022/2002-MEC/SESu/CGAES, solicitou a análise dos projetos em epígrafe à Pró-Reitoria de Pós-Graduação da Universidade Federal de São Paulo que, na primeira etapa encaminhou-os ao Departamento de Diagnóstico por Imagem para avaliação da parte formal, cuja aprovação encontra-se consubstanciada em documento assinado pelo professor Dr. Jacob Szejnfeld. Na segunda etapa, a Comissão constituída pelos professores Manuel Lopes dos Santos, Pró-Reitor de Extensão da UNIFESP, Osvaldo Shigueomi Beppu, Coordenador de Extensão da UNIFESP e Maria Aparecida de Oliveira Freitas, Pedagoga da UNIFESP/PROEX procedeu à análise detalhada do projeto pedagógico e visitou as instalações da Escola de Ultra-Sonografia e Reciclagem Médica Ribeirão Preto-EURP.

II-MÉRITO

Após visita às instalações da Escola, a Comissão constatou que se trata de escola que oferece serviços e que mantém convênio com os órgãos oficiais de atendimento à saúde em Ribeirão Preto e adjacências, realizando, gratuitamente, exames ultra-sonográficos, bem como verificou que são adequadas as condições técnicas, corpo docente e inserção total da



infra-estrutura no atendimento ao SUS. Entretanto, a Comissão sugeriu à direção da Escola a inserção e/ou reformulação de alguns pontos do projeto pedagógico, dentre os quais, o desmembramento do curso originalmente apresentado como Ecografia em Ginecologia e Obstetrícia, Medicina Interna, Mama e Doppler, em Ecografia, em Ginecologia e Obstetrícia e outro em Medicina Interna.

Acolhida a sugestão pela instituição, a Comissão analisou os projetos pedagógicos reformulados dos cursos de Ecografia Cardiovascular e Ecografia em Ginecologia e Obstetrícia, tendo se manifestado favoravelmente à aprovação dos referidos cursos.

A presente solicitação está fundamentada nos termos do disposto no art. 6º da Resolução CES/CNE nº 01/2001, e no Parecer CES/CNE nº 908/98, com vistas ao credenciamento da Escola de Ultra-Sonografia e Reciclagem Médica Ribeirão Preto – EURP, ministrar cursos de especialização.

Sintetizam-se, nos quadros abaixo, as informações sobre os cursos de especialização:

1. Curso de Especialização em Ecografia Cardiovascular

carga horária total	Distribuição da carga horária semanal	Nº de vagas	Crêterios de avaliação e freqüência	Público alvo
370h/a	6ªf.13:30 às 17:30 e 19:30 às 23:30 Sáb.08:00 às 12:00 e 13:30 às 17:30 Dom. 08:00 às 12:00	01 (uma) turma de 12 (doze) alunos	Provas (objetiva e dissertativa)- 03 (três) bimensais, com peso dois. Apresentação de monografia escrita, com peso três. Avaliação de aproveitamento, comportamento e interesse, peso um, aproveitamento de 70%, no mínimo, e 75% de freqüência.	Portadores de diploma do curso de Medicina que atuam na área de imagiologia

O corpo docente do curso de especialização em Ecografia Cardiovascular formado por 10 (dez) professores, conforme descrito na tabelal.



Tabela 1. Corpo docente do curso de Ecografia Cardiovascular.

Titulação acadêmica	Quantitativo	Percentual
Doutor	01	10 %
Mestre	05	50 %
Graduado	04	40 %
Total	10	100 %

2. Curso de Especialização Ecografia em Ginecologia e Obstetrícia

carga horária total	Distribuição da carga horária semanal	Nº de vagas	Crítérios de avaliação e freqüência	Público alvo
370h/a	6 ^a f. 13:30 às 17:30 e 19:30 às 23:30 Sáb. 08:00 às 12:00 e 13:30 às 17:30 Dom. 08:00 às 12:00	01 (uma) turma de 15 (quinze) alunos	Provas (objetiva e dissertativa)- 03 (três) bimensais, com peso dois. Apresentação de monografia escrita, com peso três. Avaliação de aproveitamento, comportamento e interesse, peso um, aproveitamento de 70%, no mínimo, e 75% de freqüência.	Portadores de diploma do curso de Medicina que atuam na área de imaginologia

O corpo docente do curso de especialização em Ecografia em Ginecologia e Obstetrícia é formado por 16 (dezesesseis) professores, conforme descrito na tabela 2.



Tabela 2. Corpo docente do curso de Ecografia Ginecológica e Obstetrícia.

Titulação acadêmica	Quantitativo	Percentual
Doutor	06	38 %
Mestre	07	43 %
Graduado	03	18 %
Total	16	100 %

A EURP apresentou os projetos dos cursos com grade curricular e conteúdo programático das disciplinas e respectivas bibliografias.

Conforme Informação SESu/COSUP nº 08/2003, a Escola de Ultra-Sonografia Ribeirão Preto SC Ltda., mantenedora da Escola de Ultra-Sonografia e Reciclagem Médica Ribeirão Preto – EURP- apresentou os documentos que comprovam a sua regularidade fiscal e parafiscal, reunindo condições, portanto, para o seu credenciamento.

Cabe destacar, finalmente, que o Parecer CNE/CES Nº 1.127/99 indicava que o credenciamento de instituições para oferta de curso de especialização não deveria ultrapassar o prazo de 05 (cinco) anos. Entretanto, o Parecer CNE/CES Nº 170/2002 explicitou que *a Resolução CNE/CES Nº 01/2001 retirou da CAPES a necessidade de avaliação dos cursos de Especialização. Conseqüentemente não há a necessidade de estabelecimento de prazo para o credenciamento de Instituições para o oferecimento de cursos de especialização.*

Acompanham este relatório os seguintes anexos:

A-Síntese das informações do processo e da avaliação do professor;

B-Grade curricular

C-Corpo docente.

✓



III-CONCLUSÃO

Encaminhe-se o presente processo à deliberação da Câmara de Educação Superior do Conselho Nacional de Educação, com indicação favorável ao credenciamento da Escola de Ultra-Sonografia e Reciclagem Médica Ribeirão Preto-EURP, mantida pela Escola de Ultra-Sonografia Ribeirão Preto SC Ltda., com sede à Rua Casemiro de Abreu, 660- Vila Seixas, na cidade de Ribeirão Preto, Estado de São Paulo, para oferta dos cursos de especialização, presenciais, em Ecografia Cardiovascular e Ecografia em Ginecologia e Obstetrícia.

À consideração superior.
Brasília, 03 de abril de 2003.

CID SANTOS GESTEIRA
Coordenador Geral de Avaliação do Ensino Superior
MEC/SESu/DESUP/CGAES

CARLOS ROBERTO ANTUNES DOS SANTOS
Secretário de Educação Superior

ANEXO A

SÍNTESE DAS INFORMAÇÕES DO PROCESSO E DO RELATÓRIO DA COMISSÃO AVALIADORA

A. 1 - DADOS DE IDENTIFICAÇÃO

N.º do Processo: 23000.004943/2002-87/23000.004946/2002-11

Instituição: Escola de Ultra-Sonografia e Reciclagem Médica Ribeirão Preto -EURP

Curso de especialização	Mantenedora	Total de vagas	Carga horária total
1. Ecografia Cardiovascular	Escola de Ultra-Sonografia Ribeirão Preto SC Ltda.	12 (doze)	370 h/a
2. Ecografia em Ginecologia e Obstetrícia		15 (quinze)	370 h/a

A2 - CORPO DOCENTE

Curso de especialização em Ecografia Cardiovascular

Titulação	QUALIFICAÇÃO	
	Área do conhecimento	Totais
Doutor	Tocoginecologia	01
Mestre	Clínica Médica (1), Pediatria (2), Tocoginecologia (1), Cardiologia (1)	05
Graduado	Medicina (4)	04
TOTAL		10

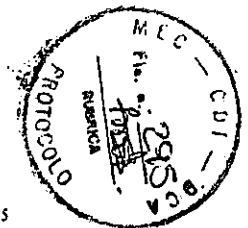

Curso de especialização em Ecografia em Ginecologia e Obstetrícia

QUALIFICAÇÃO		
Titulação	Área do conhecimento	Totais
Doutor	Tocoginecologia (3), Ginecologia e Obstetrícia (1), Pediatria (1), Clínica Médica (1).	06
Mestre	Tocoginecologia (5), Clínica Médica (1), Pediatria (1).	07
Graduado	Medicina (3).	03
TOTAL		16

A. 3 - INFRA-ESTRUTURA FÍSICA, INSTRUMENTAL TECNOLÓGICO E DIDÁTICO-PEDAGÓGICO

INSTALAÇÕES FÍSICAS
<p>Conforme projeto anexo, a infra-estrutura da sede situada à Rua Casemiro de Abreu, 660 – Vila Seixas, Ribeirão Preto, Estado de São Paulo, conta com instalações próprias e construídas numa área de 1.980 m² e dispõe de 03 (três) anfiteatros com cinquenta lugares, equipados com projetores e retroprojetores e multimídia, 17 (dezesete) salas de consultório para a realização de exames práticos, equipados com aparelhos modernos, salas de estudos e audiovisuais, central de multimídia para realização de tutoriais <i>on line</i>, área de confraternização e lanchonete, 02 (duas) secretarias para alunos e recepção para pacientes, sistema de captura de imagem integrado (telemedicina) e núcleo ósseo mamográfico e tridimensional (anexo III).</p>

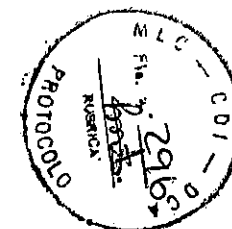

BIBLIOTECA

O acervo da biblioteca da EURP conta com mais de 300 exemplares, a videoteca com 734 fitas gravadas sobre aulas, palestras e tutoriais, abordando o tema ultra-sonografia, Doppler e outros afins.

LABORATÓRIO/EQUIPAMENTO

Consoante anexo IV, a Escola de Ultra-Sonografia e Reciclagem Médica dispõe dos seguintes equipamentos: GE LOGIC 400 pro e 200pro, MEDSOM S.A 600, (02) 9900, (01) 5500, (01) MY SONO PORTÁTIL, (01) GAYA, (01) 6000 Color, Toshiba Ecosse e Just Vision, Hitachi 425, 525 (02), Philips Image Point e Point HX, Sono site portátil, densidômetro e mamógrafo 500T. 05 (cinco) salas de exames práticos estão interligadas a uma central de multimídia para a demonstração simultânea nos 03 anfiteatros de casos clínicos com *sistema de tutoriais on-line*.

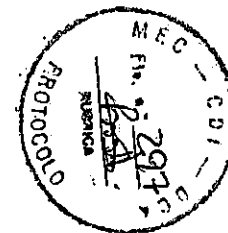

ANEXO "B"



Instituição: ESCOLA DE ULTRA-SONOGRAFIA E RECICLAGEM MÉDICA
RIBEIRÃO PRETO -EURP

Processo nº 23000.004946/2002-11

CURSO : ECOGRAFIA EM GINECOLOGIA E OBSTETRÍCIA

CORPO DOCENTE

Nome do professor	Titulação
Adilson Cunha Ferreira	Mestrado
Ângelo do Carmo Silva Matthes	Doutorado
Carlos César Montesino Nogueira	Mestrado
Eduardo Andery Abbud	Mestrado
Francisco Mauad Filho	Doutorado
Gerson Cláudio Crott	Mestrado
Heitor Ricardo Cosiski Marana	Doutorado
Jorge René Garcia Arévalo	Doutorado
Jorge Garcia	Graduação
José Augusto Sisson de Castro	Doutorado
José Eduardo Cháfalo	Doutorado
Luciano Silveira Pinheiro Filho	Mestrado
Márcia Regina Ferreira Paton	Graduação
Nilton Onari	Graduação
Reginaldo Antônio Oliveira Freitas Junior	Mestrado
Rogério Lino de Matos	Mestrado

X



ANEXO B

**INSTITUIÇÃO: ESCOLA DE ULTRA-SONOGRAFIA E RECICLAGEM
MÉDICA RIBEIRÃO PRETO-EURP**

Processo nº 23000.004943/2002-87

CURSO: ECOGRAFIA CARDIOVASCULAR

CORPO DOCENTE

Nome do professor	Titulação
Eduardo Andery Abbud	Mestrado
Francisco Mauad Filho	Doutorado
Fernando Tadeu Vasconcelos Amaral	Mestrado
Gerson Cláudio Crott	Mestrado
Jaciara Machado Viana	Graduação
Jorge René Garcia Arévalo	Doutorado
Jorge Garcia	Graduação
Luciano Silveira Pinheiro Filho	Mestrado
Procópio de Freitas	Graduação
Sandra Regina Marques Carvalho	Graduação

CURSO DE ESPECIALIZAÇÃO EM ECOGRAFIA EM GINECOLOGIA E OBSTETRÍCIA

ANEXO "C"

PROCESSO Nº 23000.004946/2002-11

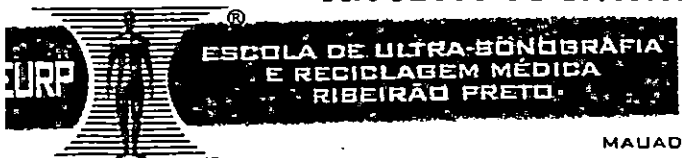
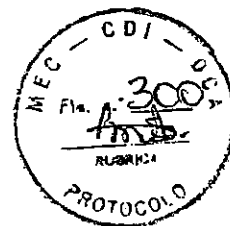

12. ESTRUTURA CURRICULAR

Módulo	Disciplina	Teoria	Prática	Total
I e II	Curso Básico de Ginecologia e Obstetrícia	60	60	120
III	Ultra-sonografia Transvaginal	30	30	60
IV	Ultra-sonometria Óssea	30	30	60
V	Dopplermetria em Ginecologia e Obstetrícia	20	15	35
VI	Ecocardiografia Fetal	10	25	35
VII	Ultra - Sonografia Mamaria	20	15	35
VII	Ultra-sonografia Tireóide	10	15	25
Total do Curso				370

CURSO DE ESPECIALIZAÇÃO EM ECOGRAFIA CARDIOVASCULAR

ANEXO "C"
PROCESSO Nº 23000.004943/2002-87



ESCOLA DE ULTRA-SONOGRAFIA
E RECICLAGEM MÉDICA
RIBEIRÃO PRETO

MAUAD

10. ESTRUTURA CURRICULAR

Módulo	Disciplina	Teorias	Prática	Total
I	Ecocardiografia Geral	100	100	200
II	Ecocardiografia Infantil	18	18	36
III	Doppler Cardiografia	18	18	36
IV	Ultra Sonografia Vascular	36	36	72
V	Ultra Sonografia do Sistema Venoso dos Membros inferiores e Ultra-Sonografia carótida e Vertebrais	10	16	26

Total do Curso

370